

自然と共に生きる *Village information magazine*

みまがみ

広報 令和2年

9月

No.584

たくさん
実
りますように

今月の表紙



新型コロナウイルスや、令和2年7月豪雨などの影響で、心が休まらなかったり、考え込んでしまうこともあるかもしれません。村内にいますと、セミの鳴き声、空を飛び交うたくさんのトンボ、被災しながらも、成長する稲や、所々では出穂している稲もあり、たくましい生命力を感じさせてくれます。それぞれの健康や復興、また、豊作を心から願っております！



Contents

- しっとる？みずかみ／今月の表紙

村のできごと 3～

- 小学校だより 4～
- 農業委員会が新体制へ 6～

村の伝言板 8～

水上村を
もっとしろう！
今回は
M.M.P
(水上マウンテンパーティー)
です。



平成16年を最後に遠ざかっていた「市房登山マラソン」が、13年の時を経て、現代版で復活したものが、「マウンテンパーティー」です。平成29年に第1回が開催され、今年で4回目。今回は9月6日に開催予定で、500名を超えるエントリーがあったものの、新型コロナウイルス等の影響により延期を余儀なくされました。来年こそはトレイルの猛者達の走りを見られますように。

- 各課からのお知らせ
- 図書だより
- 元気クラブ通信
- 人のうごき／環境だより
- カレンダー・休日在宅医&薬局

水上村観光協会だより 20

各保育所でお祭り気分♪

夏になると、岩野保育所では「夏祭り」、湯山保育所では「夕涼み会」が開催されていますが、残念ながら、今年は、新型コロナウイルスの影響で中止となりました。

その代わりにと、先生方の粋な計らいで、各保育所でお楽しみの時間がもうけられました。

岩野保育所では「おみせやさんごっこ」と題し、手作りのアクセサリー、おもちゃ、ケーキ、軽食、かき氷など、豊富な品ぞろえのお買い物タイムがもうけられました。商品の中には、年長組の手作りのものも。子どもたちは、買い物バッグがいっぱいになるまで、ショッピングを楽しんでいました。お昼前には、フルーツがたくさんのおったパンケーキを、お店のスタッフに扮した年長さんが配り、みんなでおいしそうに頬ばっていました。終始、目を輝かせていた子どもたちでした。



湯山保育所では、「夕涼み会ごっこ」が開かれ、子どもたちは甚平や浴衣を着て参加。はじまりの会で、みんなで盆踊りをした後、エコバッグを片手に、お店に並びます。遊戯室には、たこ焼き、かき氷、金魚すくい、射的、輪投げなどのコーナーがずらりと並び、年少から年長までの子どもたちが、店員さん・お客さん役を交代しながら、お祭り気分を存分に味わっていました。



短い夏休み

新型コロナウイルス感染症の影響で、今年の学校生活は例年と比べて変則的となっており、中学校の夏休みは8月8日（土）から18日（火）まで、小学校は23日（日）まででした。各校の夏休みの様子を少しだけご紹介します。

★夏休みの宿題を終わらせるぞ！ 湯山小

湯山小学校では、18日から20日の3日間、「学習会」がもうけられ、希望する児童は、午前中、各教室で夏休みの宿題に取り組みました。

「宿題終わりそう？」という問いかけに、不安が見え隠れした「はい！」の答えが返ってきました。

先生と一緒に、国語や算数のドリルや漢字の練習、応募型の桜まつり（来春用）のポスター制作などに取り組んでいました。

参加した児童からは「楽しかった。友達と会って一緒に勉強できたから。」という感想が聞かれました。2学期も、友達と仲良く、楽しく過ごしてください。



★鼓笛練習もがんばっています！ 岩野小

岩野小学校では、9月27日に開催予定の運動会に向けて鼓笛練習が始まっています。鼓笛は、3～6年生が披露する種目となっています。夏休み中は、練習日が2日もうけられ、前半は、楽器やパートごとに各教室に分かれ、練習。家でも自主練習をがんばっているようです。後半は体育館に集まり、全体で合わせてみます。

今年は、「校歌」と「鼓笛の響き」と「新曲」の3曲が披露されます。今年の新曲の公表は、本番にとっておきますが、「コロナ禍」や「令和2年7月豪雨」に見舞われているけれども、「元気を出していこう」という熱い思いから選曲されているとのこと。

取材した20日（木）は、全体で合わせるのは2回目だったものの、しっかりとした合奏になりつつあり、子どもたちの集中力には驚かされます。本番でも、子どもたちのパワーと音色が会場に響き渡ることでしょう。



公営塾が本格始動

中学生の学力向上・受験対策などを目的に、水上村公営塾が始まりました。当初の予定は、村内の中学生1～3年生を対象に、主に夏休みに行われる予定でした。しかし、新型コロナウイルス感染症の影響による夏休みの短縮に伴い、受験生である3年生のみを対象に7月19日から毎週日曜日（臨時開催あり）に行われています。

時間割は50分授業が3コマとなっており、国語・数学・英語・社会・理科の5教科を2クラスに分かれて受講。人吉球磨にお住いの、元学校の先生や、塾の先生方が講師を務めます。内容は、教科によりますが、自宅で解いてきた問題の解説や、合格が難しいとされる高校の過去問に挑戦することもあるようです。

今年度は、11月の共通テストを目標に、10月18日まで予定されています。また、今後の方針としては、冬休みや春休みを使った塾開催を検討中とのことです。



水辺の安全教室& SUP 体験



奉仕・体験学習「ふるさと塾」において、8月8日（土）、湯前町B&G海洋センターで「水辺の安全教室& SUP ※体験」に参加しました。安全に楽しく水に親しむ機会の増加を図るため、また水辺での不慮の事故に対応する泳ぎ方をペットボトルなど身近なものを使って体験。

続いて、ライフジャケット着用の仕方、着用した時の泳ぎ方などを学んだあと、SUP体験を行いました。子どもたちは、初めてのSUPに戸惑いながらも楽しく活動し、慣れてくると、立ってオールを漕ぐこともできるようになりました。

これから、水辺での活動が多くなる前に、子どもたちは自らの命を助ける技術を学ぶことができました。今回学んだことを今後の活動や学習に活かしてほしいです。

※ SUP = スタンドアップパドルボードの略。ウォータースポーツの一つでサーフボードの上に立ち、一本のパドルで左右を交互に漕ぎ、海などの水面を進む。

令和2年7月20日より、

農業委員会が新体制へ

農業委員7名、農地利用最適化推進委員5名の計12名で、水上村の農業を支え、発展させていきます。よろしくお願いいたします。

委員任期終了日…令和5年7月19日

※顔写真の下は（役職）氏名です

現在、担い手の高齢化が急速に進んでいます。そうした中、水上村の多様性を活かした農業振興・農地利用の最適化に努め、農業・農村の持続可能な発展を目指し取り組んでいきたいと思えます。

〈農業委員〉



会長 長利八
会 那須

持続可能な農業・農村を守り、村を活かす

今期農業委員として任命頂き、また、会長として7名の委員及び農地利用最適化推進委員5名の計12名とともに、本村農業農村の維持発展に寄与する所存です。

しかしながら、農業者の高齢化、後継者不足、遊休農地の増加等数多くの課題が山積みしておりますが、

農家皆様の声を大切にして、活動に活かしていきたいと思っております。

会長という重責を感じていますが、組織12名とともに皆様の信頼に足るよう頑張っておりますので、どうぞよろしくお願いいたします。



会長職務代理者
尾前 重徳

活力ある農業・農村へ

この度、2期目の農業委員に任命されました、よろしく申し上げます。



那須 利広

本村農業振興のために

2期目の農業委員を務めさせて頂くことになりました。農家の高齢化、後継者不足、遊休農地の発生等厳しい農業環境に、新型コロナウイルス感染症拡大、7月豪雨災害が発生し、更に厳しさを増してまいります。

水上村の農業発展のため、魅力ある住みよい村づくりに繋がりますように農業委員として活動させていただきます。



藤原 珠美

食を通じた農業

この度、農業委員の一員として初めて任命して頂きました。

農業は、天候に左右されますが、命の源はやはりお米です。将来の農業が消滅しない様に、微力ながらも、水上村を明るく出来たらと思っています。どうぞよろしく申し上げます。





内田 真治

水上村の農業を元気に！

この度、2期目の農業委員として任命頂きました。農家の高齢化、担い手不足など様々な問題がある中、新規就農者の増加、耕作放棄地・遊休農地の減少に取り組んでいきたいと思ひます。よろしくお願ひします。



村山 清張

農業振興のために

この度農業委員として任命頂き活動することになりました。農業者の高齢化、担い手減少、耕作放棄地の解消など多くの問題がありますが、先輩委員・最適化推進委員の皆様と協力し、水上村の農業振興に取り組んでいこうと思ひます。どうぞよろしくお願ひいたします。



松田 一洋

未来ある農業を

農業従事者の高齢化と後継者不足が進む中、担い手への負担も大きくなってきています。農地の集積・集約、また、スマート農業への取り組みを推進し、未来の農業へ繋げていきたいと思ひます。



愛甲 純一

〈農地利用最適化推進委員〉

この度、農地利用最適化推進委員として委嘱頂きました。地域の農地保全、農地所有者と耕作者・担い手への農地利用集積を推進して参りたいと思ひます。



梅田香奈子

水上村の農業発展を

農地利用最適化推進委員として委嘱頂きました。水上村の農業発展の為、遊休農地対策など積極的に取り組みたいと思ひます。よろしくお願ひいたします。

よろしくお願ひいたします。



山本 広樹

農業発展に向けて

今回、最適化推進委員として活動させて頂くことになりました。微力な私ですが、先輩委員さんと協力し、水上村の農業発展に努めたいと思ひます。



川内ひと実

自然に寄り添った農業へ

この度、農地利用最適化推進委員の一員に加えさせて頂くことになりました。水上村の自然を活かし、持続可能な農村地域となりますよう取り組んで参りたいと思ひます。どうぞよろしくお願ひ致します。



椎葉 仁吏

活気ある農業を！

この度、二期目の農地利用最適化推進委員として委嘱を頂きました。どうぞよろしくお願ひします。農地の集積・集約化、耕作放棄地の発生防止・解消などに取り組んでいきます。

食中毒に注意しましょう!!

毎日暑い日が続き、特に食中毒が発生しやすい状況になっています。食品の取扱いには食中毒予防の3原則、細菌を「つけない」、「増やさない」、「やっつける」に心がけ、次のことに十分注意して下さい。



保健師コラム
vol.26

- 調理する人は、よく手を洗いましょう。
- 手に切り傷のある人は、手袋をするなどして、おにぎり等食品に直接手で触れないようにしましょう。
- 加熱する食品は、中心部まで十分火を通しましょう。
- 調理場は常に清潔にし、まな板・包丁などの器具も使用前に消毒をしましょう。

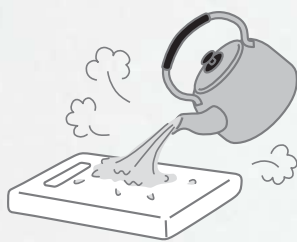

- 食材（野菜を含む）は、よく洗浄・消毒し、一度で使い切るようにしましょう。
- 調理した食品は早く食べ、室温で長時間放置した場合には、思い切って捨てましょう。
- 冷蔵庫の過信は禁物です。詰めすぎず、庫内温度が常に10℃以下に保つようにしましょう。
- 買い物に出かけたら、食品の保冷に努め、寄り道せず早めに帰りましょう。
- 行楽時には、食べ物（弁当など）を前日から作り置きしたり、車の中や直射日光の当たる場所に置いたりしないように注意しましょう。

～新型コロナウイルス感染症対策の給付金等又は令和2年7月豪雨に関する消費者トラブルについて相談を受け付けます～

給付金・豪雨関連

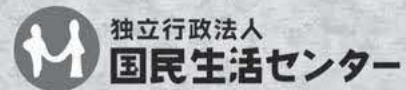

消費者ホットライン

フリーダイヤル
0120-213-188
い や や

(通話料無料)

開設時間：毎日10時～16時（土日祝日含む）

対象地域①（新型コロナウイルス給付金関連）：全都道府県

対象地域②（令和2年7月豪雨関連）：山形県、長野県、岐阜県、島根県、福岡県、佐賀県、熊本県、大分県、鹿児島県（この地域以外からはつながりません）

※050から始まるIP電話からはつながりません。
※おかけ間違いにご注意ください。

<想定される相談例>

- ・「市民生活センター」を名のるところから、給付金手続のためにデータ処理費用が必要というメールが届き、支払ってしまった
- ・国から認められたという怪しい損害保険申請代行業者が訪問してきた

188でも
受け付けています*
(通話料有料)



*お近くの消費生活センターや消費生活相談窓口をご案内します。

消費者庁 消費者ホットライン
188キャラクター イヤヤン

特設人権相談所を開設します



毎日の生活の中で、これは人権上問題ではないだろうかと感じたことや、困りごと、心配ごとがありましたら、ひとりで悩まずに相談してください。

相談は無料で、相談の内容については秘密を厳守します。お気軽にご相談ください。

と き 令和2年（2020年）9月8日（火曜日）

午前10時から午後3時まで

と ころ 岩野公民館 中会議室

担当者 人権擁護委員 山中 泰久 さん
小川ひとみ さん

*新型コロナウイルス感染症拡大防止のため、会場にはパーテーションを設置します。また、ご来場の際は、マスク（またはフェイスシールド等）の着用をお願いいたします。

お問合せ先：保健福祉課 担当：尾方

犬・猫を飼っている皆様へ。 飼育マナーを守りましょう！

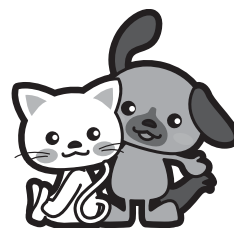

間違った飼育を行うと、ペットを危険にさらすだけでなく、近隣トラブルの原因にもなってしまうことがあります。愛情と責任をもって、正しいルールで飼いましょう。

【犬の飼い方】

- ・散歩時にはスコップや袋を持ち歩き、フンは自宅に持ち帰ってください。
- ・首輪をつけ、リードを離さないようにしましょう。
- ・年に一度、狂犬病予防接種を受けさせてください。
- ・公共の場での放し飼いはしないでください。

【猫の飼い方】

- ・猫は室内で飼いましょう。
交通事故や感染症の危険性、鳴き声や糞尿による近隣トラブルを回避できます。
- ・避妊去勢手術をしましょう。
- ・野良猫への餌やりはやめましょう。
餌をあげた時点で、飼い主と同じく責任が生じます。近隣の生活環境に配慮しましょう。

熊本県では、令和3年（2021年）2月26日まで、飼い主のいない猫に対する避妊去勢手術費用の補助をしています。申請方法等については、人吉保健所（0966-22-3108）にお問い合わせください。

お問合せ先：保健福祉課 担当：尾方

納税のお知らせ

9月の税金等

※国民健康保険税 5期
 ※後期高齢者医療保険料 5期

9月の納付書発送予定日は、9月9日（水）です。

納め忘れのないよう、お早めに最寄りの取扱金融機関等で納付ください。

9月の口座振替日は9月25日（金）です。口座振替で納付されている方は、前日までに預貯金口座の残高の確認をお願いします。

9月の納期限は、9月30日（水）です。

★水上村の納付書での納付取扱金融機関等は下記のとおりです。

取扱金融機関等	窓口取扱時間	取扱曜日
水上村役場 会計室	午前8時30分～午後5時15分	月～金曜日 (祝祭日除く)
郵便局（ゆうちょ銀行）	午前9時00分～午後4時00分	
JA球磨 本所及び各支所	午前9時00分～午後3時00分	
肥後銀行 本店及び各支店		
熊本県信用組合 本店及び各支店		
熊本銀行 本店及び各支店		

口座振替キャンペーン実施中！

令和2年9月30日までに、口座振替を申込みいただくと、水上村のゴミ袋をプレゼントします！期間中、世帯1回に限ります。

なお、口座振替の申込みは各金融機関の窓口にて、お願いします。

※各税等について、ご不明な点がございましたら下記までご連絡ください。

【税務住民課】 村県民税・固定資産税・軽自動車税・介護保険料
 国民健康保険税・後期高齢者医療保険料

離婚時の年金分割制度 について



離婚した場合、二人の婚姻期間の厚生年金を分割して、それぞれ自分の年金とすることができます。

離婚後2年以内に手続きを行っていただく必要がありますので、お早めにお近くの年金事務所までご相談ください。

○年金分割の方法（2種類）

※いずれの場合も、原則として離婚後2年以内に手続きを行うことが必要です。

①合意分割

- ・二人からの請求により、年金を分割できます。
- ・年金分割の割合は、二人の合意または裁判手続によって決定されます。

②3号分割

- ・国民年金第3号被保険者（厚生年金保険の被保険者または共済組合の組合員の被扶養配偶者で、20歳以上60歳未満の方）であった方からの請求により、年金を分割できます。
- ・年金分割の割合は、2分の1ずつとなります。
- ・平成20年4月以降の第3号被保険者期間中の報酬額が分割の対象になります。

お問い合わせ先：八代年金事務所 ☎ 0965-35-6123

弁護士無料相談

日 時：9月10日（木）
午後1時～午後4時
場 所：水上村保健センター
相談員：弁護士等
※事前に予約が必要です。



お問い合わせ先： 水上村社会福祉協議会

行政相談所の開設

今年度は「毎月第2木曜日」に行政相談所を開設します。

相談は無料で秘密は固く守られます。お気軽にご相談ください。

日 時：9月10日（木）
午後1時～午後3時

場 所：水上村保健センター

相談員：行政相談委員 唐鎌精二 さん

お問い合わせ先： 総務課 椎葉真珠美



献血に行こう！

人間の生命を維持するのに欠くことのできない血液は、まだ人工的に造ることができません。さらに血液は生きた細胞で、長い期間にわたって保存することもできません。

輸血を必要とされている患者さんのために、一人でも多くの方のご協力をお願いいたします。



けんけつちゃん
全国の献血マスコット



ハービット
熊本県の献血マスコット

下記の日程で実施しますので、皆様のご協力をお願いします。

◇日時 令和2年9月3日（木曜日）

◇受付時間 9時～12時

◇場所 水上村役場 駐車場

※献血カード（手帳）をお持ちの方は、当日ご持参ください。

400ml献血血液が99%

県内の輸血医療で使用される赤血球製剤の99%は、400ml献血者からいただいた血液です。

400mlの採血基準

男性 17～69歳 ▶ 体重 50kg以上
女性 18～69歳

※65歳以上の献血については、60～64歳の間に献血経験のある方に限ります。

有効期限は21日間

赤血球製剤の有効期限は21日間と非常に短く、定期的なご協力が必要です。400ml献血は、年間に男性は3回まで、女性は2回までご協力いただけます。

毎日200人分の献血が必要です

熊本県内においては、年間約24,000名の患者さんが輸血をされており、患者さんに安定的にお届けするために1日平均200人分の献血が必要です。

血液検査サービス

献血にご協力いただいた方への感謝の気持ちとして、15項目（肝機能やコレステロール、糖尿病関連検査等）の検査項目を過去4回分と併せて、2週間以内に親展でお知らせしています。

水上商工会からのお知らせ

みずかみ商品券の「使用期限」について

- ・令和2年度みずかみ商品券（前期分）の
使用期限 **9月30日（水）**
- ・期限を過ぎると、使用出来なくなります。
- ・使い忘れがないように、早めにご利用ください。

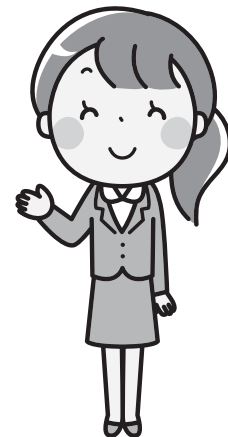

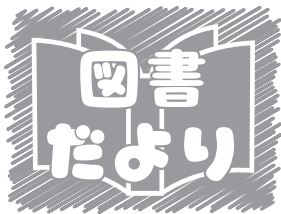

岩野公民館 図書室より 今月の新刊を紹介します！



さかな博士の
レアうま魚図鑑
伊藤 柚貴



プロの漁業関係者でも超難関とされる「日本さかな検定」の1級に昨夏史上最年少で合格した、現在小学5年生の伊東柚貴くんが手がける「魚図鑑」をベースとして「なかなか手に入らないけど、味は絶品」という魚を幅広く紹介する図鑑です。

おうさまがかえってくる
100びょうまえ
柏原 佳世子



王様がお出掛けしたある日、3人の家来たちは王様の部屋でやりたい放題、散らかし放題。キレイで豪華で広い王様の部屋で遊ぶのって楽しい〜！ところが王様がお城に戻ってくるのが見えちゃったから、さあ大変！

食っちゃ寝て書いて
小野寺 史宜



作家の横尾成吾はここ数年、鳴かず飛ばずの状態が続いていた。50歳を前にそろそろ出版社から声がかからなくなるのでは、との不安を感じていた矢先、担当編集者からボツを食らわれ、不安に拍車がかかる。

丸の内魔法少女
ミラクリーナ
村田 沙耶香



36歳のOL・茅ヶ崎リナは、オフィスで降りかかってくる無理難題も、何のその。魔法のコンパクトで「魔法少女ミラクリーナ」に“変身”し、日々を乗り切っている。だがひょんなことから、親友の恋人であるモラハラ男と魔法少女ごっこをするはめになり・・・

お知らせ

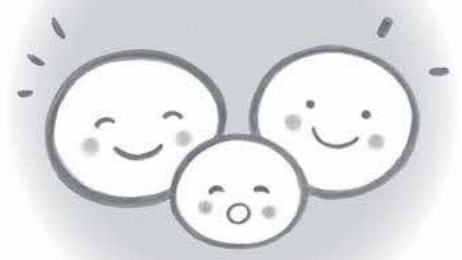

information

相談 熊本県子ども・若者 総合相談センター 出張相談会 in 人吉

これからの将来が不安、人間関係で悩んでいる、学校に行けない・行きたくない、学校を辞めてしまった、働く気がおきない等、さまざまな悩みや心配されていることについてご相談ください。本人はもちろん、家族、関係者の方でも大丈夫です。一人で抱え込まず、気軽に相談ください。

※新型コロナウイルス感染症拡大防止のため、マスクの着用、当日の体調チェック、氏名・連絡先をお伺いさせていただきます。

きます。また、新型コロナウイルスの感染状況によって中止する場合がございますので参加希望の方は一度お問い合わせください。

●相談先 令和2年9月30日(水)

●時間 10時～16時(※15時までにご来所ください。)

●会場 球磨総合庁舎 小会議室 熊本県人吉市西間下町86-1

●料金 無料

●対象 主に15歳～39歳までの方とそのご家族、友人、知人、支援者 等

●開催場所 熊本県子ども・若者総合相談センター～COC ONZここん

熊本市東区月出3丁目1-120 熊本県精神保健福祉センター2階

☎096(387)7000
(月～金8時30分～21時)

✉kowaka-cocon@wind.ocn.ne.jp

(※メール相談は24時間受け付けておりますが、返信は8時30分～17時30

分となります。)

HP <http://kowaka-cocon.jp/>

相談 行政書士無料相談会 のお知らせ

熊本県行政書士会では、毎年10月を「行政書士制度広報月間」として、行政書士のPR活動を実施しております。本年も次のとおり無料相談会を開催します。

●無料相談内容

- ①各種許認可・登録に関すること。(建設業・運送業・風俗営業・開発・農地転用・車庫証明・車両登録・在留資格など)
- ②会社・医療法人・公益法人等の法人設立に関すること。
- ③遺言・相続に関すること。
- ④内容証明書・契約書の作成に関すること。

●電話無料相談

- 電話で相談に応じます。
- 日時 10月1日(木) 10時～16時
- 場所 熊本中央区水前

寺公園13番36号熊本県行政書士会館

☎096(385)7301

●街頭無料相談

直接面談にて相談に応じます。

○日時 10月21日(水)・22日(木) 10時～16時

○場所 熊本中央区手取本町6番1号鶴屋百貨店本館7階レストスペース

●開催場所 熊本県行政書士会
〒862-0956
熊本中央区水前寺公園13番36号

☎096(385)7300

相談「法の日」無料法律・登記相談のお知らせ

10月1日は法の日です。

「司法書士」「土地家屋調査士」はあなたの財産や権利を守ります。私たち専門家が無料で相談に応じますのでお気軽にご相談ください。

●とき 令和2年10月3日(土) 10時～15時まで

●ところ 熊本県錦町大字一武1502番地錦町保健

センター

●相談内容

①司法書士の業務全般に関する事項

例) 相談・売買・贈与・担保権等に関する登記、会社・その他法人に関する登記、お金の貸し借り

判・調停・強制執行の手続に関する事項、成年後見に関する事項、法定相続証明制度に関する事項

②土地家屋調査士の業務全般に関する事項

例) 土地の測量・分筆・合筆・地目変更に関する登記、建物の新築・増築・取壊し等に関する登記、境界復元・境界問題・境界に関するトラブルなど

●主催 熊本県司法書士会、熊本県土地家屋調査士会

●開催場所 熊本県司法書士会人吉支部

☎(43)2165

熊本県土地家屋調査士会人吉支部

☎(38)1784

令和2年7月豪雨により被災された事業主のみなさまへ ～労働保険料・一般拠出金の申告手続き・納付についてのお知らせ～

令和2年7月豪雨により被害を受けられたみなさまに心からお見舞い申し上げます。

下記の指定地域に所在する事業場の事業主のみなさまにつきましては、令和2年7月4日以降に行う労働保険料・一般拠出金の申告手続きや、納付についての期限が延長（※）されます。（指定地域に所在する労働保険事務組合に労働保険事務を委託している場合も含まれます。）

■指定地域

熊本県	人吉市、球磨郡球磨村、球磨郡山江村、球磨郡相良村、球磨郡錦町、球磨郡あさぎり町、球磨郡多良木町、球磨郡湯前町、球磨郡水上村、球磨郡五木村、八代市坂本町、葦北郡芦北町
-----	--

※延長後の期限については、今後、被災後の状況等を踏まえて改めて告示し、お知らせいたします。

※なお、申告の手続きが可能な方は通常通り行っていただきますようお願いいたします。

さらに、令和2年7月豪雨により被害を受け、次の要件を満たす事業場の事業主のみなさまについては、申請により、労働保険料・一般拠出金の納付が、原則として1年以内の期間猶与されます。

【対象地域】すべての地域で申請可能

【要件】事業財産に相当の損失（おおむね20%以上）を受けたこと

※指定地域に所在する事業場の事業主のみなさまは、まず、「申告・納付期限の延長」をご利用いただいた後、損失の状況により、納付の猶与制度をご利用いただける場合もあります。

熊本県労働局総務部 労働保険徴収室 ☎096-211-1701

若者サポートステーションやつしろ出張相談会

■内容：働くことに関する不安や悩みを解決するお手伝いをします。無料にて実施していますので気軽に相談してください。なお、詳細はホームページからご覧になれます。

■対象：15歳から49歳までの求職中の方、またはそのご家族の方

■費用：無料

■その他：日曜・月曜・祝日は定休日です。

■日程：下表のとおり

日にち	時間	場所
9月 3日 (木)	13:30～16:30	多良木町交流館石倉 With ジョブカフェ球磨ランチ
10月 1日 (木)		
11月 5日 (木)		

日にち	時間	場所
9月15日 (火)	13:30～16:30	あさぎり町保健センター
10月20日 (火)		
11月17日 (火)		

日にち	時間	場所
9月23日 (水)	13:30～16:30	湯前町レールウイング 展示体験施設
10月28日 (水)		
11月25日 (水)		

■お問い合わせ：若者サポートステーションやつしろ ☎0965-37-8739

✉wakasapo.yatushiro@kirari-co.info

※新型コロナウイルス感染症感染防止のため、状況によって中止する場合がございます。

中止の場合、若者サポートステーションやつしろにてお電話、ビデオ通話にてご相談いただけます。

日本に住む全世帯参加の 国勢調査はじまります。

5年に1度の日本で最も重要な統計調査「国勢調査」を、
2020年(令和2年)10月1日現在で実施します。
「日本に住む人や世帯」について知ることで、
生活環境の改善や防災計画など、わたしたちの生活に
欠かせない様々な施策に役立てられる大切な調査です。
みんなで参加して、みんなで日本の未来をつくっていく。
100年目の「#みんなの国勢調査」、
9月14日からインターネット回答がはじまります。



Let's Join!!

国勢調査 100年
1950-2020

#みんなの国勢調査



調査書類をお届けします

インターネット回答期間

調査票(紙)での回答期間

9/14 (月) → 10/7 (水)

10/1 (木) → 10/7 (水)

かんたん便利なインターネット回答

かんたん 安心・安全 エコ＆効率

国勢調査2020
<https://www.kokusei2020.go.jp/>



SUSTAINABLE DEVELOPMENT GOALS

国勢調査の結果は、国民共有の統計データを形成し、社会の持続的な発展を支えます。国際社会全体で取り組む「持続可能な開発目標(SDGs)」の基盤情報としても活用されています。

⚠ 国勢調査をよそおった詐欺(さぎ)や不審な調査にご注意ください。

国勢調査2020



総務省統計局・熊本県・水上村

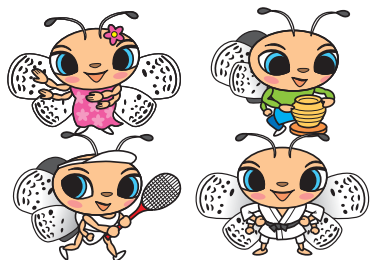

水上元気クラブ

ジュニアから高齢者まで、老若男女を問わず参加できる「水上元気クラブ」。スポーツや文化活動に親しむことができる環境が整えられ、地域に根付いたクラブです。メニューは、当誌5月号の32・33ページで紹介しております。このコーナーでは、各クラブの紹介や活動状況を報告していきます。申し込み方法や年会費などのお問い合わせについては、**教育委員会事務局 (☎44-0333) まで。**



洋裁教室

対象者：一般
会場：岩野公民館
日時：毎月第2・4土 9:00~11:00
指導者：甲斐久美子



教室からは、ミシンの音や楽しそうな会話が聞こえてきました。メンバーは、ベテランの方から、通い始めて5回くらいという方まで、様々で、相談しあいながら、和やかに作業をされています。

基本的には、自分が作りたいものを作っていくスタイルで、自宅で行った作業を、講師の甲斐さんへ確認し、次の作業へ移られていました。取材時は、着物を解いてコートにリメイクするという大作に取り組みられている方や、夫のワイシャツをスカートにリメイクされている方などがいらっしゃいました。

講師の甲斐さんは、熊本市内の洋装店で培われた技術や知識で、生徒の方々へアドバイスをされていました。



自分で作る作品の完成を楽しみに、作業されています。ミシン(2台)などの道具も備えてありますので、ご興味のあられる方は、お訪ねください。



学童ソフトテニス

対象者：小学生
会場：水上中学校テニスコート
日時：毎週水・金 19:00~20:00
指導者：甲斐啓志、永石龍光 他



現在は、小学4年生以上は水曜日と金曜日、小学3年生以下は金曜日のみというペースで、練習に励んでいます。

練習内容は、レシーブ、サーブ、ゲームなどで、体全体を使ってボールを捉え、楽しくプレーできるようにしています。低学年をはじめ、加入したばかりの子どもたちは、ラケットとボールの感覚に慣れることを目標に、地面にバウンドするなどの基本練習から始めます。

毎年、人吉球磨と県内で5回ほど大会が開かれ、全国大会へ進むペアもいるとのこと。今年は、新型コロナウイルスの影響で、開催されないのが、悔しいところですが、子どもたちは、毎回楽しんで向上中。

どのスポーツにも言えることかもしれませんが、やはり、ラケットを握る年齢が早ければ早いほど、上達も早いそうので、早めの加入がおすすめのことです。





令和2年7月末現在
人口 2,142 (+6)
男 1,006 (+1)
女 1,136 (+5)
世帯数 880 (±0)
()内は先月比



ゴミの出し方について(お願い)

最近、リサイクルセンターへ「燃えないごみ」を置かれる事例が多発しております。今一度、ごみの出し方をご確認いただき、適切な処理をお願いいたします。

カセットボンベ・スプレー缶 → 燃えないごみ

中身を完全に使い切り、缶に穴を開け、指定袋で回収日に出してください。
*リサイクルセンターには出せません

使い捨てライター → 燃えないごみ

中身を完全に使い切り、指定袋で回収日に出してください。
*リサイクルセンターには出せません

小型電気製品 → 燃えないごみ

炊飯器・ポット・ドライヤー・ミキサーなどの電気製品は、指定袋で回収日に出してください。
⑨テレビ、冷蔵(凍)庫、洗濯機・衣類乾燥機、エアコン(室外機含む)は、燃えるごみでの収集やリサイクルセンター、クリーンプラザへの持込みができません。小売業者に引き取ってもらうか、指定業者へ問合わせてください。

ごみの出し方について迷われた場合は、担当までご相談ください。

また、下記アプリをダウンロードしていただくと、簡単にごみの分別方法を調べることができます。ぜひご活用ください。

ご協力よろしく申し上げます。

↓人吉球磨ごみ分別アプリを配信中です！こちらからダウンロードください↓



右のQRコードからアクセスできます▶

お問合せ先：保健福祉課 担当：尾方 ☎ 44-0313

燃えるごみ 燃えないごみ・鉄くず・ガラス・陶器
 アルミ缶・スチール缶・透明びん・茶色びん

日 SUN	月 MON	火 TUE	水 WED	木 THU	金 FRI	土 SAT
イベント 税金 保…保健センター (☎ 44-0782) 岩公…岩野公民館 (☎ 44-0333) 役駐…水上村役場 駐車場 石交…石倉交流施設 湯…湯前町 B&G 海洋センター 多…多良木町保健センター		1 健康相談 保 10時~12時 3ヶ月児健診 多 13時~	2 運動教室 湯 13時30分~15時	3 岩公 9時~ 石交 13時~ 献血 役駐 9時~12時	4 6ヶ月児健診 多 13時~	5
6	7 ごみ	8 健康相談 保 10時~12時 幼児健診 13時~	9 運動教室 湯 13時30分~15時	10 資源 行政相談 保 13時~15時 弁護士無料相談 保 13時~16時 岩公 9時~ 石交 13時~	11 ひめトレ 岩公 10時~ 第62回熊日金 婚夫婦表彰式 石交 14時~	12
13 水上中学校 体育祭※	14 ごみ	15 健康相談 保 10時~12時	16 運動教室 湯 13時30分~15時 ダイヤモンド婚 夫婦巡回表彰	17 資源 岩公 9時~ 石交 13時~	18 一人金婚の集い 石交 11時~	19
20	21 ごみ 敬老の日	22 秋分の日	23 集団健診 江代 9時~11時 地区 運動教室 岩公 13時30分~15時	24 資源 岩公 9時~ 石交 13時~	25 9月口座振替日	26
27 各小学校運 動会※	28 ごみ	29 健康相談 保 10時~12時	30 運動教室 岩公 13時30分~15時	5歳児育児相談 13時~ 9月納期限	※予定ですので、変更になることがあり ます。 ※ 13日の体育祭は、学校単独開催、27 日は岩野小学校は、学校単独開催、湯 山小学校は合同開催の予定です。	

球磨医師会休日在宅医 & 当番薬局

※予定のため、変更になる場合もございます
 ので、ご了承ください。

日	曜日	病 院	薬 局	
6	日	こんどう整形外科 ☎ 45-6555 岩井クリニック ☎ 49-2181 公立多良木病院小児科 ☎ 42-2560	ひとよし内科 ☎ 24-1211 豊永耳鼻咽喉科医院 ☎ 22-2031	おかざき薬局【あ】 ☎ 49-2905 クスノキ薬局御薬園店【人】 ☎ 32-9183 ココ薬局【人】 ☎ 22-7995 ファーコス薬局多良木いちご【多】 ☎ 42-6888 山口薬局【多】 ☎ 42-2123
13	日	古城クリニック ☎ 44-0321 権頭医院 ☎ 36-0008 人吉医療センター小児科 ☎ 22-2191	あいだ診療所 ☎ 25-1651 人吉皮膚科医院 ☎ 22-6211	クスノキ薬局桜の里店【水】 ☎ 47-8123 高階誠心堂薬局西間店【人】 ☎ 22-7880 さくら調剤薬局医療センター前店【人】 ☎ 32-9657
20	日	そのだ医院 ☎ 43-2063 高田内科医院 ☎ 38-3677 やまむら小児科・内科 ☎ 45-0005	人吉中央温泉病院 ☎ 24-2854 ふかみ耳鼻咽喉科 ☎ 24-1126	犬童薬局【湯】 ☎ 43-3903 高階誠心堂調剤薬局【錦】 ☎ 38-4940 あおい調剤薬局【人】 ☎ 32-7677 宝来調剤薬局【人】 ☎ 22-6884 エスエス堂きりん本町薬局【あ】 ☎ 45-6330
21	月	宮原医院 ☎ 42-2082 田中医院 ☎ 38-0061 増田クリニック小児科 ☎ 22-3570	万江病院 ☎ 22-2357 平井整形外科リハビリテーションクリニック ☎ 24-8213	山口薬局ピーチ店【多】 ☎ 42-7712 さくら調剤薬局瓦屋店【人】 ☎ 22-1677 エスエス堂城本店【人】 ☎ 22-0337 五日町薬局【人】 ☎ 23-6228
22	火	渡辺医院 ☎ 42-2541 球磨村診療所 ☎ 32-0377 公立多良木病院小児科 ☎ 42-2560	光永医院 ☎ 22-2366 愛甲産婦人科 ☎ 22-4020	高階誠心堂薬局たらぎ店【多】 ☎ 42-1117 エスエス堂瓦屋店【人】 ☎ 22-6550 まえだ薬局【人】 ☎ 23-2987 たんぼぼ薬局【人】 ☎ 23-6170
27	日	上球磨クリニック ☎ 42-5868 酒瀬川内科 ☎ 38-0050 堤病院付属九日町診療所 ☎ 22-2251	堤病院付属九日町診療所 ☎ 22-2251 みなみ眼科 ☎ 22-6820	たらぎ調剤薬局【多】 ☎ 43-0221 つばめ薬局【錦】 ☎ 25-2500 さくら調剤薬局九日町店【人】 ☎ 22-2162

【水】…水上村 【錦】…錦町 【あ】…あさぎり町 【多】…多良木町 【湯】…湯前町 【相】…相良村 【人】…人吉市

観光協会だより

MIZUKAMI VILLAGE

エサは
こうやって
付けるよ！

!!

水の上の学校

天然ヤマメ釣りの学校

開催期間： 3月～9月まで

体験場所： 水上村内の川

料 金： お一人様3,000円

※エサ・竿はこちらで準備します。



釣りを教えてくれるガイドさんです



ガイド：木嶋
初心者の方でも大丈夫！丁寧に教えるよ。



ガイド：小川
ヤマメは釣るのも食べるのも美味しいよ！



ガイド：那須
一緒に川釣りを
楽しみましょう！



ガイド：杉野

じっと待つ時間
も楽しいもんだよ！

今年度は、新型コロナウイルスによる感染拡大防止や、令和2年7月豪雨の影響により、水の上の学校すべての体験を中止せざるを得なくなりました。

残念ではありますが、また再開出来る頃にはたくさんの方に利用していただきたいと思い、どのような体験があるのかを改めてお知らせしています。

今回は、「天然ヤマメ釣りの学校」です。

釣りのガイドが行いますので、初心者の方でもご安心ください。大自然の中で澄んだ川の水や音、風などを感じながら釣りを楽しめます。対象は小学生からです。子どもだけの体験は出来ません。



申し込み・お問い合わせ 水上村観光協会 TEL:0966-46-0800

みづかみ

広報 令和2年9月 No.584

発行/水上村役場

熊本県水上村

検索

発行日/令和2年8月26日発行

印刷/(株)協和印刷

編集/水上村役場総務課

〒868-0795 熊本県球磨郡水上村大字岩野 90

☎0966-44-0311

URL <http://www.vill.mizukami.lg.jp/>

Email : soumu@mizukami.kumamoto.jp



水上村HP