

自然と共に生きる

Village information magazine

広報 令和3年

# みまがみ

7月  
No.594



# 今月の表紙



6月中旬、村内各小学校において、田植えが行われました。今回の表紙は、湯山小学校での田植え風景の一場面です。湯山小学校は機械と手植えを行い、岩野小学校は手植えのみで田植えを行いました。両校児童とも、貴重な体験に終始胸を躍らせ、泥だらけになりながら田植えを頑張っていました。

## 円滑な行政運営に尽力 ～元区長へ感謝状贈呈～



5月27日(木) 役場大会議室において、令和2年度をもって退任された元区長(4名)への感謝状贈呈式が行われました。これまで本村の行政運営にご協力いただきまして心より感謝申し上げます。

### 退任された元区長の皆様

高澄地区元区長	右田 武 氏
舟石地区元区長	椎葉 久人 氏
本野地区元区長	財部 実雄 氏
旧平谷地区元区長	山中 泰久 氏



## Contents

- 今月の表紙

### むらのできごと 2～

- 小学校だより

### 村の伝言板 6～

- 各課からのお知らせ

- 図書だより

- 人のうごき/休日在宅医&薬局

- カレンダー

### 水上村観光協会だより 16

## 多良木ロータリークラブ寄贈

6月2日（水）、令和2年7月豪雨により甚大な被害を受けた人吉球磨を支援しようと、多良木ロータリークラブから村内の小中学校へ図書カードを寄贈していただきました。村内の各小中学校を訪れ「微力ではありますが寄贈させていただき子どもたちの学びや楽しみになれば」と小学校に4万円、中学校には8万円をいただきました。多良木ロータリークラブの会員の皆様のご厚意に感謝し、本村の教育の振興に活用させていただきます。ありがとうございました。



多良木ロータリークラブ 秋山様より  
図書カードを受け取る 湯山小 白樫校長

## 学校情報化優良校に認定

岩野小



日本教育工学協会（JAET）が実施するもので、教育の情報化の推進を支援するために、学校情報化診断システムを活用して、情報化の状況を自己評価し、総合的に情報化を進めた学校（小学校、中学校、高等学校）を認定します。

※ 2014年度から始まったもの

・「情報化の推進体制」を整え、「教科指導におけるICT活用」「情報教育」「校務の情報化」に積極的に取り組んでいる学校を称え、学校情報化優良校として認定します。

- ・学校情報化優良校が一定以上の割合になった地域を学校情報化先進地域として認定します。
- ・特に優れた取り組みを行っている学校を学校情報化先進校として表彰します。
- ・学校情報化診断システムに登録すると、全国の学校との比較や、既に優良校の認定を受けた学校の申請内容（エビデンス）を参照することが可能となります。

公益財団法人 パナソニック教育財団

## 2020年度（第46回）実践研究助成 一般助成 優秀賞受賞



パナソニック教育財団は、子どもたちの「生きる力」を育むため、ICTを効果的に活用して学校現場の教育課題の改善に取り組む実践的研究を応援するための助成を行っています。岩野小学校での1年間の研究に対して50万円の助成を受け、eスポーツの視点を取り入れた体育学習の創造で研究成果が認められ、優秀賞を受賞しました。

# 災害時の避難とは

## ～水上村防災会議～



大雨・台風に備えて、6月1日(火)に水上村防災会議が開催されました。地域防災計画の見直しや、今年の気象情報等についてなど、情報共有が行われました。

災害の危険がある場合は、早めの避難をお願いします。

避難施設、連絡先等については以下のとおりです。

### 避難施設一覧

市町村名	避難対象地区名	指定避難所 ※(福)は福祉避難所					
		第1避難所		第2避難所		第3避難所	
		施設名	収容人員	施設名	収容人員	施設名	収容人員
水上村	岩野	①岩野公民館(福)	200	②保健センター(福)	100	③村民体育館	500
	幸野 戸屋野	④水上村役場(福)	150	①岩野公民館(福)	200	②保健センター(福)	100
	湯山	⑤湯山小学校 地域交流センター(福)	100	⑥湯山小学校体育館	500	⑦湯山保育所(福)	200
	古川	⑧江代地域防災拠点	30	④水上村役場(福)	150	⑨古屋敷体育館	300
	江代	施設(福)	30	⑨古屋敷体育館	300	⑩江代地区集会施設(福)	30

※災害の危険が切迫している場合の緊急指定避難所(一時避難所)は、上記の指定避難所に加え地区公民館及び集会施設とする。

※震災の場合、上記施設のほか村内各小学校および各運動広場を緊急指定避難所とする。

### 関係機関

名称	連絡先	名称	連絡先
水上村役場 総務課	44-0311	多良木警察署 水上駐在所	44-0053
水上村役場 建設課	44-0315	上球磨消防署	42-3181
多良木警察署	42-4110	上球磨消防署 東分署	47-8119

お問合せ先：総務課(担当：米来) ☎44-0311

## 出水期における避難所への避難について

新型コロナウイルスはまだまだ収束の目途がたたず、避難所においても3密を避け、感染予防対策を講じる必要があります。下記の内容に十分ご留意いただき、避難行動をお願いいたします。村民の皆さまのご理解とご協力をお願いします。

1. 自宅での安全確保ができる場合は、**在宅避難について検討**をお願いします。
2. 安全が確保できる**親戚や知人宅等への避難について検討**をお願いします。
3. マスク、消毒液、体温計及び清潔品（タオル、歯ブラシ）等の避難生活において**必要となるものを可能な限り持参**をお願いします。
4. 発熱、咳等の症状がある方は、避難所到着時に速やかに避難所職員等に申し出てください。
5. 避難所では、3密を避けるために、**世帯ごとに周りを仕切った形での避難**となります。



イラストはイメージです

### ● 防災マップで確認を

「水上村防災マップ」をご確認のうえ、もしもの際に備えておきましょう。



## 新たな避難情報と警戒レベル

警戒レベル	行動を促す情報	住民が取るべき行動
5	<b>緊急安全確保</b>	命の危険 直ちに安全確保
 <b>警戒レベル4までに必ず避難</b>		
4	<b>避難指示</b>	危険な場所から 全員避難
3	<b>高齢者等避難</b>	高齢者らは 危険な場所から避難
2	<b>大雨・洪水・高潮注意報</b>	自らの 避難行動を確認
1	<b>早期注意情報</b>	災害への 心構えを高める

## 国民健康保険被保険者証及び 後期高齢者医療被保険者証の切り替えのお知らせ

現在お持ちの保険証の有効期限は、令和3年7月31日までとなっております。

つきましては、**令和3年度国民健康保険被保険者証及び令和3年度後期高齢者医療被保険者証の切り替え**を下記日程により行いますので、**現在お使いの被保険者証等**を持参のうえで切り替えをされますようお願いいたします。

なお、**被保険者証等の郵送、または役場での受け取りをご希望の方は、事前に下記までご連絡ください。**

また、**保険税の滞納がある場合には、当日切り替えを行わず、短期の被保険者証を後日交付する予定です。**

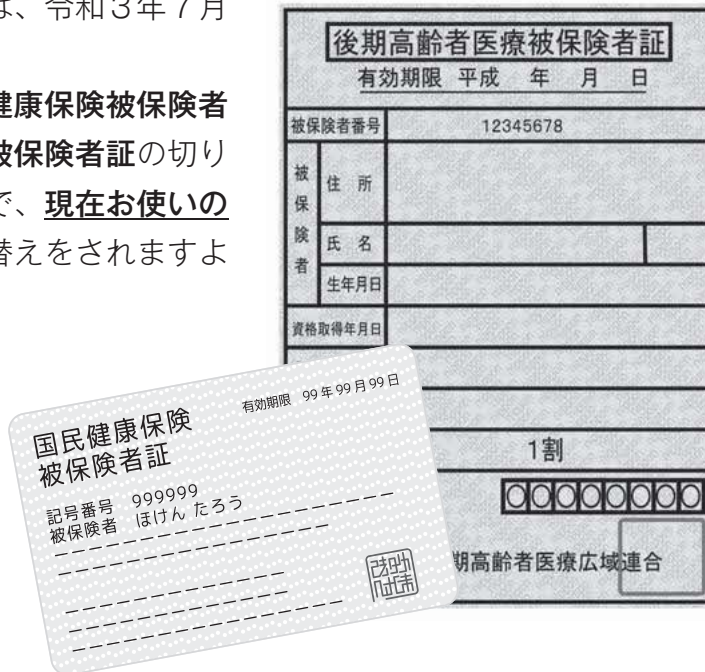

期 日	時 間	場 所	対象地区
7月26日 (月)	午前9時～午前9時50分	川内公民館	川内地区
	午前10時30分～午前11時50分	保健センター	岩野地区
	午後1時～午後2時50分		
7月27日 (火)	午前9時～午前11時50分	石倉交流施設	湯山地区
	午後1時～午後2時50分		
7月28日 (水)	午前9時～午前10時30分	古屋敷診療所	江代地区
	午前10時50分～午前11時10分	戸屋野公民館	戸屋野地区
上記時間帯以外		水上村役場	全地区

お問合せ先：保健福祉課 担当：米来

## 低所得の子育て世帯に対する 子育て世帯生活支援特別給付金について



新型コロナウイルスの影響が長期化する中、ひとり親世帯及び低所得の子育て世帯に国から新たな給付金が支給されます。支給額は児童一人当たり5万円です。対象となる方は保健福祉課にお問い合わせください。

### 1 ひとり親世帯分（申請が必要です。）

公的年金等を受給していることにより令和3年4月分の児童扶養手当の支給を受けていない方。

### 2 その他世帯分

- ①令和3年4月分の児童手当及び特別児童扶養手当の受給者で、令和3年度住民税非課税者（申請は不要です。）
- ②令和3年3月31日時点で18歳未満を養育し、住民税非課税者（申請が必要です。）
- ③新型コロナウイルス感染症の影響で家計が急変し令和3年度住民税非課税者と同様の事情であると認められる者（申請が必要です。）

お問い合わせ先：保健福祉課 担当：田代

## マイナンバーカードの申請はお早めに！



マイナンバーカード（個人番号カード）は、申請により無料で交付されるカードです。このカードは、公的な身分証明書になるので、運転免許証等と同じような取扱いができます。運転免許証をお持ちでない方や、学生さんにもおすすめです。

また、令和3年(2021年)5月6日以降に、マイナンバーカードを新規取得された方に、水上村で使える地域振興券(みずかみマイナ券)を1人1,000円分交付しています！

役場にて、顔写真の撮影、申請書の記入案内も行っています。

ぜひこの機会に、マイナンバーカードの取得をよろしくお願います！

〈マイナンバーカード見本〉  
〈表面〉



〈裏面〉



(表) 地域振興券見本 (裏)

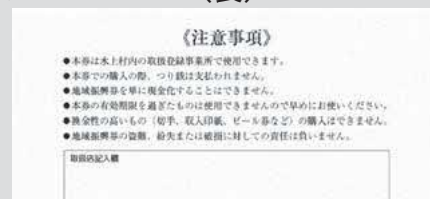

マイナンバーのお問い合わせはお気軽に！  
お問い合わせ先：税務住民課 担当：池末、戸澤

## 20歳になったら国民年金

20歳を迎えたら、国民年金の第1号被保険者となります。(ただし、すでに就職されている方は除きます。)

### 1. 『国民年金加入のお知らせ』が届きます

- 20歳になってから概ね2週間以内に「国民年金加入のお知らせ」、「国民年金保険料納付書」、「国民年金の加入と保険料のご案内(パンフレット)」、保険料の免除・納付猶予制度と学生納付特例制度の申請書、返信用封筒が送付されます。

### 2. 『年金手帳』が届きます

- 年金手帳は以下のようなときに必要になりますので、大切に保管してください。
  - ・ 保険料納付の確認
  - ・ 就職時の厚生年金への加入の手続き
  - ・ 将来の年金の受け取り



### 3. 国民年金保険料の納付について

- 納付書で保険料を納めてください。
- 保険料は金融機関のほか、コンビニエンスストアでの納付、電子納付もできます。また、口座振替やクレジットカード納付も可能です。
- 保険料を納めることが経済的に困難な場合に、保険料の免除・納付猶予制度や学生納付特例制度があります。

#### ☆免除・納付猶予制度とは…

学生ではない50歳未満の方で、本人・配偶者の所得が一定額以下の場合に国民年金保険料の納付が猶予される制度のこと

#### ☆学生納付特例制度とは…

20歳になると、学生であっても国民年金に加入しなければなりません。学生の方は一般的に所得が少ないため一定額以下の所得の場合は保険料の納付が猶予される制度のこと

※対象となる学生は、学校教育法に規定する大学、大学院、短期大学、高等学校、高等専門学校、専修学校及び各種学校(修業年限1年以上である課程)、一部の海外大学の日本分校に在学する者となります。

国民年金のご相談・手続き等については下記までご相談ください。

- ・ 八代年金事務所お客様相談室 ☎0965-35-6123
- ・ 水上村役場税務住民課 国民年金係



農地の転用をお考えの皆様へ！  
農地転用の際には、申請・届出が必要です！

農地転用のご相談は、  
水上村農業委員会またはお近くの農業委員までご相談ください



●農地転用とは・・・

- ・田や畑に農業倉庫を建設したい…
- ・農地を宅地にして家を建てたい…
- ・農地を埋め立てて駐車場にしたい…  
等々…

農地を生産以外の用途で使う



**農地転用**

●許可なく転用した場合や、転用許可に係る事業計画書通りに転用していない場合は、工事の中止や現状回復等の命令がなされる場合があります（農地法第51条）。

また、罰則の適用（農地法第64条、第67条）もあり、個人は3年以下の懲役または300万円以下の罰金、法人は1億円以下の罰金が科せられます。

農地は、私たちの生活に不可欠な食料の重要基盤であり、大切に守っていかねばいけないものです。

そのため、自身の所有する農地であっても、申請・届出が必要となります。大切な農地の把握、保全のためにも、皆様のご理解をお願いいたします。

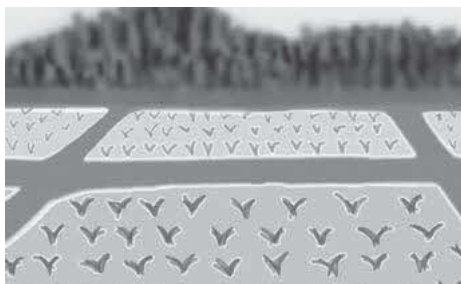

お問合せ先：水上村農業委員会

## 浄化槽設置の皆様へ ～浄化槽の使用の休止の届出について～

令和2年4月1日から、浄化槽の使用の休止・再開の届出制度が始まっています。浄化槽法が改正され、長期間使用しない浄化槽については、決められた内容の清掃を行ったうえで、市町村に「浄化槽の使用の休止の届出」を行うことにより、浄化槽の清掃、保守点検及び熊本県浄化槽協会の定期検査（いわゆる11条検査）が免除されます。

ただし再開に当たっては、必ず市町村と、地域の清掃・保守点検業者にご連絡ください。浄化槽の再開に向けた適切な処置を行わないと、し尿やその他の生活雑排水が処理されないまま放流されてしまい、近隣に多大な迷惑をかけてしまうことになります。詳しくは、建設課までお尋ねください。

【お問合せ先】建設課

### 【参考】

#### 《浄化槽の使用休止の届出制度》

浄化槽管理者は、浄化槽の休止に当たって清掃をしたときは、その使用の休止について都道府県知事（→権限移譲市町村は「市町村長」と読み替え）に届け出ることとし、再開されるまでの間、保守点検、清掃及び11条検査の義務を免除する。虚偽報告者には5万円以下の過料が課せられる。

また、浄化槽管理者は、休止届に係る浄化槽の使用再開等に当たっては、30日以内に都道府県知事（→「市町村長」）に届け出なければならない。

使用再開の届出をしなかった者、又は虚偽報告者には5万円以下の過料が課せられる。

※浄化槽法の使用を休止した場合（浄化槽法第11条の2第1項）

※浄化槽法の使用を再開した場合（浄化槽法第11条の2第2項）

### 令和3年度排水設備工事責任技術者資格認定試験を開催します

- ▶日 時 令和3年11月14日（日） 午前9時15分～11時半
- ▶場 所 熊本学園大学（熊本市中央区大江2丁目5-1）
- ▶費 用 受験料 5,100円
- ▶申込み 令和3年8月10日（火）～9月22日（水）に、郵送（9月22日消印有効）または午後5時までに 持参で〒862-0950 熊本市中央区水前寺6-2-45 別館2階（公財）熊本市上下水道サービス公社へ  
※希望する方には講習会を行います（有料）。

#### 【試験案内・申込書配布】

- ▶配布開始期日 8月2日（月）～

#### ▶配布場所など

水上村役場建設課で配布

※（公財）熊本市上下水道サービス公社ホームページ（<http://wsc.kumamoto.jp/>）からダウンロード可

詳しくは、（公財）熊本市上下水道サービス公社（☎096-288-7362）へ。

# 自衛官等の募集

## 1 自衛官候補生

- (1) 受験資格 18歳以上 33歳未満
- (2) 受付期間  
令和3年7月1日(木)～9月6日(月)
- (3) 第1次試験  
ア 試験日 令和3年9月18日(土)  
イ 場所 山江村役場大会議室
- (4) 第2次試験(口述・身体検査)  
令和3年9月21日(火)～28日(火)  
のいずれか1日

## 2 第2回一般曹候補生

- (1) 受験資格 18歳以上 33歳未満
- (2) 受付期間  
令和3年7月1日(木)～9月6日(月)
- (3) 第1次試験  
ア 試験日 令和3年9月18日(土)  
イ 場所 山江村役場大会議室  
ウ 合格発表 令和3年10月4日(月)
- (4) 第2次試験  
令和3年10月9日(土)～12日(火)  
のいずれか1日

## 3 航空学生(海上及び航空)

- (1) 受験資格 18歳以上 23歳未満
- (2) 受付期間  
令和3年7月1日(木)～9月9日(木)
- (3) 第1次試験  
ア 試験日 令和3年9月20日(月) 祝日  
イ 場所 熊本県合同庁舎A・B棟  
ウ 合格発表 令和3年10月8日(金)

## 4 防衛大学校(一般)

- (1) 受験資格 18歳以上 21歳未満
- (2) 受付期間  
令和3年7月1日(木)～10月27日(木)
- (3) 第1次試験  
ア 試験日  
令和3年11月6日(土)及び7日(日)  
イ 場所 調整中  
ウ 合格発表 令和3年11月24日(水)

## 5 防衛医科大学校(医学科)

- (1) 受験資格 18歳以上 21歳未満
- (2) 受付期間  
令和3年7月1日(木)～10月13日(水)
- (3) 第1次試験  
ア 試験日 令和3年10月23日(土)  
イ 場所 熊本県合同庁舎A・B棟  
ウ 合格発表 令和3年12月2日(木)

## 6 防衛医科大学校(看護科)

- (1) 受験資格 18歳以上 21歳未満
- (2) 受付期間  
令和3年7月1日(木)～10月6日(水)
- (3) 第1次試験  
ア 試験日 令和3年10月16日(土)  
イ 場所 熊本県合同庁舎A・B棟  
ウ 合格発表 令和3年11月12日(金)

## 7 第2回予備自衛官補

- (1) 受験資格  
ア 一般 18歳以上 34歳未満  
イ 技能 18歳以上(技能区分による。)
- (2) 受付期間  
令和3年7月1日(木)～9月17日(金)
- (3) 第1次試験  
ア 試験日  
ア) 一般 令和3年10月2日(土)  
イ) 技能 令和3年10月3日(日)  
イ 場所 健軍駐屯地  
ウ 合格発表 令和3年11月5日(金)



### ※ 各種自衛官募集のお問合せ先

自衛隊熊本地方協力本部人吉地域事務所  
〒868-0008 人吉市中青井町320-13  
TEL(FAX)22-4704

# 村内

# 事業所紹介

村内の事業所紹介の連載コーナーです。

現在、コロナ禍にあっても、村内にて元気に営業を行っている事業者さんを紹介することで、地域の活性化につながりますように。



## (株) 武田建設

業 種 総合建設業

### 店舗情報

住 所 岩野 74-2  
電話番号 44-0334  
営業時間 8:00 ~ 17:00  
定 休 日 日曜日・第2第4土曜日・  
GW・盆・正月

### PR内容

当社は、水上村内で育てて頂き、創業64年を迎える村内唯一の総合建設業です。

土木、建築、とび・土工、管、舗装、塗装、造園、水道施設、解体の許可を受け、大型ダンプから軽トラック・重機も大型から小型まで合わせて50数台保有し、主に公共工事の施行・生コン製造販売を行っております。又、関連会社の(有)水上産業では砂利採取・販売を営んでおり地域密着型の企業として営んでおります。

現在は、令和2年7月豪雨災害の一日も早い復旧を目指して、社員一丸と成って取り組んでいます。

災害復旧に携わり地域貢献したいと思われる方、未来に残る構造物を作ってみたいと思われる方、ぜひ一緒に当社で働いてみませんか？(随時、従業員募集中)

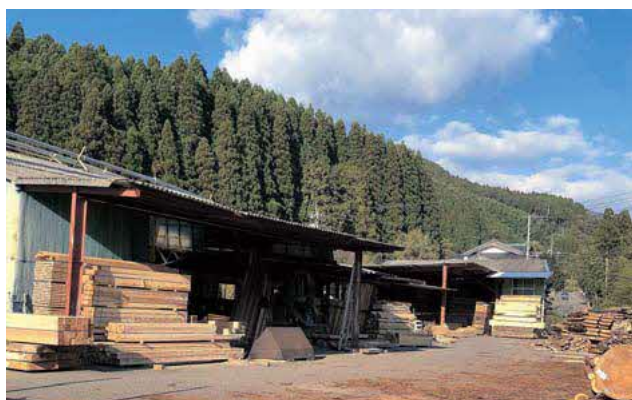

## (有) 蔵座製材

業 種 製材業

### 店舗情報

住 所 湯山 1222  
電話番号 46-0515  
営業時間 8:00 ~ 17:00  
定 休 日 日曜日(土曜、不定休)

### PR内容

一般建築材、梱包材等取り扱っております。木材のことならお任せください。DIYしたい方もお気軽にご相談ください。

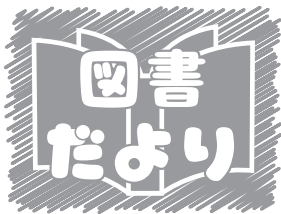

# 岩野公民館 図書室より 今月の新刊を紹介します！



## 一人称単数 村上 春樹



「一人称単数」とは世界のひとかけらを切り取る「単眼」のことだ。しかしその切り口が増えていけばいくほど「単眼」はきりなく絡み合った「複眼」となる。そこで何が起こり、何が起こらなかつたのか？

## 好きのパワーは無敵大 ハラミちゃん



天才ピアニスト、ハラミちゃん。笑顔はつくるものじゃない、感じるもの！彼女の挫折から得た「好きなことを貫くパワー」。今まで語られなかつた真実のハラミちゃんの姿が知れる一冊。

## あなたのことがだいすき えがしら みちこ



いつの間にか、私は母親になっていて、あっという間に子供が大きくなってきた。そんな時に出会った、言葉たち。読み終えた後、わが子をぎゅーっと抱きしめたくくなります。

## にげて さがして ヨシタケ シンスケ



「逃げちゃダメ」と言われることが多い世の中ですが、どうするかは自分できめていい。逃げることで新しい可能性に出会うお話があってもよいのではないかと。著者のそんな思いが込められた絵本です。

# 経営相談室

お近くに参ります

.....

相談無料・秘密厳守

生活衛生関係事業者の方々へ

〈**営業者**〉及び今までの経験・技術を活かし 〈**独立開業を予定の方**〉

相談を迷っていませんか？

\*こんなこと相談できるかな？

\*相談してうまくいくかな？

\*誰にも知れず相談できるかな

〈一人で考え悩むより お気軽に ご利用下さい〉

専門相談員（中小企業診断士・経営指導員）が対応します。

**「経営相談」**

\*店舗の新築 改装計画 什器備品機械設備…  
\*資金繰り 売上げ計画等 その他経営全般の相談

**「融資相談」**

\*生活衛生融資〈日本政策金融公庫〉の利用方法と手続

**融資** 利率…令和3年4月30日現在  
(生衛組合員の方) 年1.16%～  
(生衛組合員外の方) 年2.06%～

**「税務相談」**

\*所得税 消費税 帳簿記帳申告の相談等

〈日時〉令和3年**7月12日**（月）10時～14時

〈会場〉**人吉商工会議所** ☎22-3101

**（公財）熊本県生活衛生営業指導センター**

熊本市中央区白山1-4-9末永ビル2F ☎096-362-3061

指導センターは生活衛生関係事業者の経営改善発展を支援する公的機関

## 弁護士無料相談

日時：7月8日（木）  
午後1時～午後4時

場所：水上村保健センター

相談員：弁護士等

※事前に予約が必要です。



お問合せ先：水上村社会福祉協議会  
☎44-0782

## 行政相談所の開設

相談は無料で秘密は固く守られます。お気軽にご相談ください。

日時：7月8日（木）  
午後1時～午後3時

場所：水上村保健センター

相談員：行政相談委員

唐鎌精二さん

お問合せ先：総務課 尾前颯斗  
☎44-0311



## 納税のお知らせ

# 7月の税金等

固定資産税	1期
国民健康保険税	3期
後期高齢者医療保険料	3期

7月の納付書等発送日	7月 14日 (水)
7月の口座振替日	7月 26日 (月)
7月の納期限	8月 2日 (月)

★口座振替で納付されている方は、前日までに預貯金口座の残高の確認をお願いします。

また、毎月発行しています口座振替通知書兼領収書が不要の方は、税務住民課までご連絡ください。

なお、内容については、通帳記帳にてご確認ください。

★水上村の納付書で納める方は、下記の納付取扱金融機関で、納付ください。

取扱金融機関等	窓口取扱時間	取扱曜日
水上村役場 会計室	午前8時30分～午後5時15分	月～金曜日 (祝日除く)
郵便局(ゆうちょ銀行)	午前9時00分～午後4時00分	
JA球磨 本所及び各支所	午前9時00分～午後3時00分	
肥後銀行 本店及び各支店		
熊本県信用組合 本店及び各支店		
熊本銀行 本店及び各支店		

## 【口座振替の推進について】

口座振替は、一度お申込みいただくと、指定された口座から納期ごとに、自動的に引き落とされる、便利で確実な納入方法です。

現在、口座振替を新規で申込みいただいた方を対象に口座振替キャンペーンを実施しています。ぜひこの機会をご利用ください。

口座振替手続きに必要なもの・・・お届け印、預金通帳

村県民税・固定資産税・軽自動車税・国民健康保険税  
介護保険料・後期高齢者医療保険料



# お知らせ

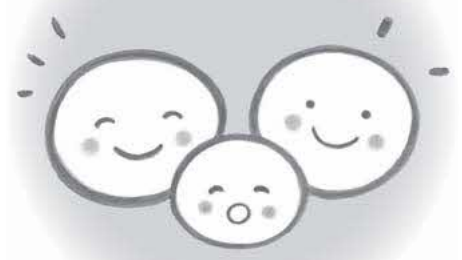

## information

### その他 ペットののための災害時への備え

災害時にペットを守れるのは飼い主だけです。災害が起きてからではなく、日頃から心構えや備えをしておきましょう。

むやみに吠えない、ケージに入る等のしつけを日常的にしておく、避難所へ避難した際、周囲の生活環境への配慮に繋がります。また、迷子になった時のために首輪や迷子札を必ず装着し、ノミ・ダニの駆除など健康管理をこまめに行うことも大切です。

圃人吉保健所

☎(22)3108

### その他 住宅金融支援機構からののお知らせ

平成28年熊本地震で被災した住宅を復旧するための「災害復興住宅融資(建設資金、購入資金、補修資金)」の借入申込の受付期間を1年間延長しました。お申込みをご検討の方は、お早めにご相談ください。

〔延長前〕

令和3年3月31日

〔延長後〕

令和4年3月31日

圃住宅金融支援機構 お客

さまコールセンター

☎0120(086)353

(通話無料)

受付時間 9時~17時(祝

日・年末年始除く)

### その他 ミツバチに対する農薬危害防止について

これから早期水稲は出穂・開花期を迎えます。この時期の農薬散布にあたっては、ミツバチに被害を与えないよう、事前に近くの養

蜂家と巣箱の位置や防除時期、場所などの情報を交換しましょう。また散布した農薬がミツバチや巣箱にかからないよう、十分注意しましょう。

圃熊本県農業技術課

☎096(333)2381

畜産課

☎096(333)2401

又は最寄りの各広域本部(地域振興局)農業普及・振興課までおたずねください。

### その他 令和3年度(2021年度)「緑の学園」(オープンキャンパス)の開催

●開催期日

第1回 令和3年(2021年)7月31日(土)

第2回 令和3年(2021年)8月20日(金)

●内容

①農業大学の概要紹介

②進路・資格・学生生活の紹介

③農学部各学科・研修部の内容紹介

④コース別体験学習(申込

## 若者サポートステーションやつしろ電話相談

みなさんの心配事や不安に寄り添い「働きたい」という気持ちを応援しています。無料で実施していますので気軽に相談してください。なお、詳細はホームページからもご覧になれます。

■対象：15歳から49歳までの求職中の方、またはそのご家族の方

■日程：下記の通り

日にち	時間	場所	日にち	時間	場所
7月1日(木)	13:30~ 16:30	多良木町 交流館石倉With ジョブカフェ 球磨ブランチ	7月28日(水)	13:30~ 16:30	湯前町 レールウィング 展示体験施設
8月5日(木)			8月25日(水)		
9月2日(木)			9月22日(水)		

■その他：日曜・月曜・祝日は定休日です。

■問合せ：若者サポートステーションやつしろ ☎0965-37-8739

メール wakasapo.yatushiro@kirari-co.info

※新型コロナウイルス感染症感染防止のため、状況によって中止する場合がございます。

中止の場合、若者サポートステーションやつしろにてお電話、ビデオ通話にてご相談いただけます。



# サマージャンボ7億円

(1等5億円・前後賞各1億円合わせて)

# サマージャンボミニ5千万円

(1等3千万円・前後賞各1千万円合わせて)



この宝くじの収益金は市町村の明るく住みよいまちづくりに使われます。

各1枚 300円

## 7月13日(火) 2種類同時発売!

発売期間 7/13(火)~8/13(金)

公益財団法人熊本県市町村振興協会

## 人も、会社も、もっと元気に!

# 中退共済

CHU TAI 小企業 退職金 共済制度

- ◆ 掛金の一部を国が助成
- ◆ 掛金は全額非課税。手数料も不要
- ◆ 外部積立型なので管理が簡単
- ◆ パートさんの加入もOK



詳しくはホームページへ

(独) 勤労者退職金共済機構 中小企業退職金共済事業本部  
TEL.03-6907-1234 FAX.03-5955-8211

み時に希望コースを3つ選択)

- 募集人員 各80名以内
- 参加費用 一人当たり250円又は700円を予定

熊本県立農業大学校 担当 網田・川邊

☎096(248)1188

令和3年度人吉球磨広域行政組合の採用試験実施について

試験日 第1次試験 令和3年9月19日(日)

● 試験日 第1次試験 令和3年9月19日(日)

● 受付期間 令和3年7月26日(月)~8月13日(金) (土・日・祝を除く)

圃人吉球磨広域行政組合総務課

☎(23)3080

URL <https://www.hioyoshikuma.com/>

※採用試験についての詳細は、ホームページ上でご確認ください。

※新型コロナウイルス感染症予防の観点から、日程等変更する場合も、ホームページ上でお知らせします。

### 集放送大学 入学生募集のお知らせ

- 放送大学は10月入学生を募集しています。
- 学力試験はなく、書類による選考のみで入学できます。
- 10代から90代の幅広い世代、約9万人の学生が、大学を卒業したい、学びを楽しみたいなど、様々な目的で学んでいます。
- 心理学・福祉・経済・歴史・文学・情報・自然科学など、約300の幅広い授業科目があります。1科目から学ぶことができます。
- 卒業すれば学士の学位を取得できます。
- 資料を無料で差し上げています。お気軽に放送大学熊本学習センター(☎096-341-0860)までご請求ください。
- 出願期間は、第1回は8月31日まで、第2回は9月14日まで。

## 九州電力送配電のお知らせ

### 台風時の停電情報をチェック!

台風による停電時には、電話がつながりにくくなる場合があります。台風等非常災害時の停電情報は左記のホームページでもご確認ください。

### 停電への備え

停電時に必要なもの(例)

- ☐ 携帯ラジオ
- ☐ 懐中電灯
- ☐ 飲料水
- ☐ 携帯電話の充電器(電池式)
- ☐ 乾電池
- ☐ ため水(生活用水)

### 災害が起きたら

切れた電線は感電のおそれがあり大変危険です。絶対に触らず九州電力へご連絡ください。傷ついたり水につかった電気器具、コードは漏電や火災の原因となります。必ず電気店などで点検ください。(注)集中豪雨時等もご注意ください。

■パソコン・スマートフォン版ホームページ [https://www.kyuden.co.jp/td\\_index](https://www.kyuden.co.jp/td_index)

■携帯電話版ホームページ [http://kyuden.jp/tdmb\\_index](http://kyuden.jp/tdmb_index)

九州送配 検索 「九州送配」で検索してください。

メールサービス

台風による停電時には、ご登録いただいたメールアドレスに停電情報を配信いたします。詳しくは、上記ホームページをご覧ください。

## 九州電力送配電



令和3年5月末現在  
 人口 2,099 (-4)  
 男 999 (-2)  
 女 1,100 (-2)  
 世帯数 871 (-3)  
 ( )内は先月比



## ゴミ出しのワンポイントアドバイス！

- 電池類・・・水銀電池、充電式電池、ボタン電池→有害ごみ  
 乾電池（水銀0使用）→燃えないごみ



ここをチェック！



充電式電池



ボタン電池

- 体温計・血圧計・・・水銀使用→有害ごみ（割れないようケースに入れる）  
 デジタル（水銀0使用）→燃えないごみ

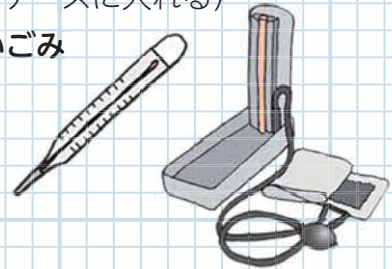

体温計・血圧計

- 蛍光管・電球類・・・蛍光管、蛍光管式電球→有害ごみ  
 白熱球、LED電球、割れた蛍光管→燃えないごみ

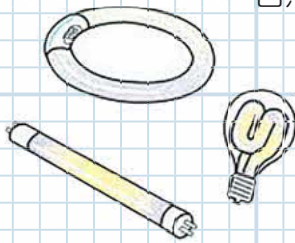

有害ごみ

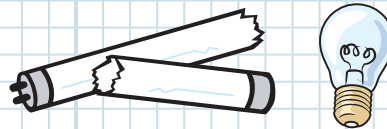

燃えないごみ

- スプレー缶・カセットボンベ→燃えないごみ（穴を開け、使い切る）

**※有害ごみはリサイクルセンターに出せます。**

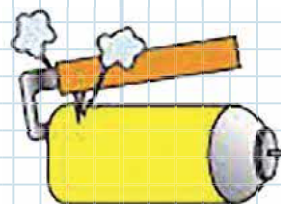

屋外で穴を開ける



燃えるごみ 燃えないごみ・鉄くず・ガラス・陶器  
 アルミ缶・スチール缶・透明びん・茶色びん

日 SUN	月 MON	火 TUE	水 WED	木 THU	金 FRI	土 SAT
<b>イベント</b> 税金 <b>お知らせ</b> 元気クラブ 保……保健センター (☎ 44-0782) 石交…石倉交流施設 湯山…湯山小学校体育館 岩公…岩野公民館 (☎ 44-0333) 多…多良木町保健センター 岩野…村民体育館 江代…古屋敷体育館						
				1 燃 岩公 9時30分～ 石交 13時30分～	2	3
4	5 ごみ	6 健康相談 保 10時～12時	7 運動教室 岩公 13時30分～15時	8 資源 岩公 9時30分～ 石交 13時30分～ 行政相談 保 13時～15時 弁護士無料相談 保 13時～16時	9 ひめトレ 岩公 10時～	10
11	12 ごみ	13 健康相談 保 10時～12時	14 運動教室 岩公 13時30分～15時	15 資源 岩公 9時30分～ 石交 13時30分～	16	17
18	19 ごみ	20 健康相談 保 10時～12時	21 運動教室 岩公 13時30分～15時	22 海の日	23 スポーツの日	24
25	26 ごみ 7月口座振替日	27 健康相談 保 10時～12時	28 運動教室 岩公 13時30分～15時	29 資源 岩公 9時30分～ 石交 13時30分～	30	31

※予定ですので、変更になることがあります。

### 球磨医師会休日在宅医 & 当番薬局

※病院の都合により変更となる場合があります。ご了承ください。  
 ※休日当番医に行かれる際は、事前に電話で確認をお願いします。

日	曜日	病 院	薬 局		
4	日	犬童耳鼻咽喉科 ☎ 43-0777 権頭医院 ☎ 36-0008 人吉医療センター小児科 ☎ 22-2191	しらおく内科クリニック ☎ 25-1550 たけだ眼科クリニック ☎ 23-3096	きりん薬局原田店 [多] ☎ 42-6900 高階誠心堂薬局本店 [人] ☎ 22-4633	高階誠心堂薬局いすみだ店 [人] ☎ 24-8370 さくら調剤薬局医療センター前店 [人] ☎ 32-9657
11	日	こんどう整形外科 ☎ 45-6555 高田内科医院 ☎ 38-3677 公立多良木病院小児科 ☎ 42-2560	田中医院 ☎ 24-6127 田中クリニック ☎ 22-7222	高階誠心堂調剤薬局 [錦] ☎ 38-4940 ファーコス薬局多良木いちご [多] ☎ 42-6888 山口薬局 [多] ☎ 42-2123	高階誠心堂薬局かわらや店 [人] ☎ 24-5171 鬼木調剤薬局 [人] ☎ 22-7122
18	日	古城クリニック ☎ 44-0321 田中医院 ☎ 38-0061 増田クリニック小児科 ☎ 22-3570	堤病院 ☎ 22-0200 外山胃腸病院 ☎ 22-3221	クスノキ薬局桜の里店 [水] ☎ 47-8123 ひこ薬局下林店 [人] ☎ 24-1400	まえだ薬局 [人] ☎ 23-2987 五日町薬局 [人] ☎ 23-6228
22	木	そのだ医院 ☎ 43-2063 酒瀬川内科 ☎ 38-0050 たかはし小児科内科医院 ☎ 24-2222	外山内科 ☎ 22-2003 とよまクリニック胃腸科・肛門科 ☎ 28-3375	犬童薬局 [湯] ☎ 43-3903 つばめ薬局 [錦] ☎ 25-2500	にのまち薬局 [人] ☎ 23-6933 ぎんなん薬局 [人] ☎ 28-3335 たんぼぼ薬局 [人] ☎ 23-6170
23	金	宮原医院 ☎ 42-2082 ほづみ皮膚科医院 ☎ 26-5300 やまむら小児科・内科 ☎ 45-0005	ひとよし内科 ☎ 24-1211 豊永耳鼻咽喉科医院 ☎ 22-2031	山口薬局ピーチ店 [多] ☎ 42-7712 エスエス堂きりん本町薬局 [あ] ☎ 45-6330	クスノキ薬局御薬園店 [人] ☎ 32-9183 ココ薬局 [人] ☎ 22-7995
25	日	渡辺医院 ☎ 42-2541 小川整形外科医院 ☎ 38-3455 増田クリニック小児科 ☎ 22-3570	浜田醫院 ☎ 22-3415 人吉皮膚科医院 ☎ 22-6211	高階誠心堂薬局たらぎ店 [多] ☎ 42-1117 五日町薬局 [人] ☎ 23-6228	人吉けんこう堂薬局 [人] ☎ 22-1020 高階誠心堂薬局西間店 [人] ☎ 22-7880

[水] …水上村 [錦] …錦町 [あ] …あさぎり町 [多] …多良木町 [湯] …湯前町 [相] …相良村 [人] …人吉市

市房杉森林セラピー

# 「ショートコース」定期イベント

観光協会だより

MIZUKAMI VILLAGE



霊峰市房山千年の癒やし



【2021年 開催日】

第1回： 7月25日（日）

第2回： 8月22日（日）

第3回： 10月31日（日）

- ◆集合場所：市房山キャンプ場（9：30受付）
- ◆所要時間：10：00～14：00（往復1.7km）
- ◆募集人数：限定10名（定員になり次第〆切）
- ◆参加費：お一人様2,000円  
（ガイド・セラピー弁当・温泉券・傷害保険付き）
- ◆持参物：動きやすい靴、服装（長袖・長ズボン）・水筒・  
雨具・時期によっては防寒具・タオル  
※靴下は長めのものをお願いします
- ◆申込締切：各回の1週間前まで。

※雨天等で中止の場合は、前日にご連絡いたします



参加申し込みは  
こちらのQRコードから。

## MENU

- ・五感を目覚めさせる  
マインドフルネス瞑想
- ・アスナロの森にてアロマセラピー
- ・第一ベンチで呼吸法
- ・平安杉で森林安息
- ・リラックスエクササイズ
- ・昼食
- ・Tea Time & ハンモック



主催・案内：市房千年杉トレッキングツアー部会  
問い合わせ：あめんぼー館 TEL 0966-46-0800



Therapy

みづかみ  
広報 令和3年7月 No.594

発行/水上村役場

熊本県水上村  検索

発行日/令和3年6月23日発行  
印刷/(株)協和印刷

編集/水上村役場総務課

〒868-0795 熊本県球磨郡水上村大字岩野 90  
☎0966-44-0311

URL <http://www.vill.mizukami.lg.jp/>  
Email : [soumu@mizukami.kumamoto.jp](mailto:soumu@mizukami.kumamoto.jp)



水上村HP