

自然と共に生きる *Village information magazine*

みまがみ

広報 令和4年

7月

No.606



今月の 表紙



今回の表紙は、岩野小学校での田植え風景の一場面です。貴重な体験に終始胸を躍らせ、泥だらけになりながら田植を頑張っていました。おいしいお米が出来るのが楽しみです。



Contents

●今月の表紙

むらのできごと 3~

- 小学校だより
- 水上村防災会議
- 第5回水上村マウンテンパーティー
- 第72回球磨郡民体育祭

村の伝言板 10~

- 各課からのお知らせ
- 図書だより
- 赤ちゃん紹介／人のうごき／環境だより
- カレンダー／休日在宅医&薬局

地方創生推進部だより 24

お米をつくる～各小学校で田植え体験～

湯山小学校では6月2日（木）に全児童が、岩野小学校では6月8日（水）に5・6年生が田植え体験を行いました。

JA 青壮年部の方々に教わりながら、みんなでぬかるむ田んぼに悪戦苦闘し、泥だらけになりながらも1株1株大切に手植えを行いました。

また、湯山小学校では手植えの他に1人1列ずつ、田植え機で苗を植えていきました。運転は、初めての児童がほとんどで、ハンドルをもつその表情は緊張気味でした。

終了後、子どもたちからは、「こんなに大変な思いをしてお米はできるんだ。」「頑張っけて植えることができてよかった。」などの感想が聞かれ、達成感と同時にお米（食）の大切さを学んでいました。



災害時の避難とは

～水上村防災会議～



災害に備えて、6月3日(金)に水上村防災会議が開催されました。地域防災計画の見直しや、今年の気象情報等についてなど、情報共有が行われました。

災害の危険がある場合は、早めの避難をお願いします。

避難施設、連絡先等については以下のとおりです。

避難施設一覧

市町村名	避難対象地区名	指定避難所 ※(福)は福祉避難所					
		第1避難所		第2避難所		第3避難所	
		施設名	収容人員	施設名	収容人員	施設名	収容人員
水上村	岩野	①岩野公民館(福)	200	②保健センター(福)	100	③村民体育館	500
	幸野 戸屋野	④水上村役場(福)	150	①岩野公民館(福)	200	②保健センター(福)	100
	湯山	⑤湯山小学校 地域交流センター(福)	100	⑥湯山小学校体育館	500	⑦湯山保育所(福)	200
	古川	⑧江代地域防災拠点 施設(福)	30	④水上村役場(福)	150	⑨旧古屋敷体育館	300
	江代		30	⑨旧古屋敷体育館	300	⑩江代地区集会施設(福)	30

※災害の危険が切迫している場合の緊急指定避難所(一時避難所)は、上記の指定避難所に加え地区公民館及び集会施設とする。

※震災の場合、上記施設のほか村内各小学校および各運動広場を緊急指定避難所とする。

関係機関

名称	連絡先	名称	連絡先
水上村役場 総務課	44-0311	多良木警察署 水上駐在所	44-0053
水上村役場 建設課	44-0315	上球磨消防署	42-3181
多良木警察署	42-4110	上球磨消防署 東分署	47-8119

お問合せ先：総務課(担当：米来) ☎44-0311

出水期における避難所への避難について

新型コロナウイルスはまだまだ収束の目途がたらず、避難所においても3密を避け、感染予防対策を講じる必要があります。下記の内容に十分ご留意いただき、避難行動をお願いいたします。村民の皆さまのご理解とご協力をお願いします。

1. 自宅での安全確保ができる場合は、在宅避難について検討をお願いします。
2. 安全が確保できる親戚や知人宅等への避難について検討をお願いします。
3. マスク、消毒液、体温計及び清潔品（タオル、歯ブラシ）等の避難生活において必要となるものを可能な限り持参をお願いします。
4. 発熱、咳等の症状がある方は、避難所到着時に速やかに避難所職員等に申し出てください。
5. 避難所では、3密を避けるために、世帯ごとに周りを仕切った形での避難となります。



イラストはイメージです

● 防災マップで確認を

「水上村防災マップ」をご確認のうえ、もしもの際に備えておきましょう。



警戒レベル	新たな避難情報等	
5	<p>災害発生 又は切迫</p>	<p>きんきゅうあんぜんかくほ</p> <p>緊急安全確保※1</p>
<p>~~~~<警戒レベル4までに必ず避難！>~~~~</p>		
4	<p>災害の おそれ高い</p>	<p>ひなんしじ</p> <p>避難指示※2</p>
3	<p>災害の おそれあり</p>	<p>こうれいしゃとうひなん</p> <p>高齢者等避難※3</p>
2	<p>気象状況悪化</p>	<p>大雨・洪水・高潮注意報 (気象庁)</p>
1	<p>今後気象状況 悪化のおそれ</p>	<p>早期注意情報 (気象庁)</p>

※1 市町村が災害の状況を確実に把握できるものではない等の理由から、警戒レベル5は必ず発令される情報ではありません。

※2 避難指示は、これまでの避難勧告のタイミングで発令されることになります。

※3 警戒レベル3は、高齢者等以外の人も必要に応じ普段の行動を見合わせ始めたり、避難の準備をしたり、危険を感じたら自主的に避難するタイミングです。

ゴールはいつも感動的

水上マウンテンパーティー

第5回 M.M.P



4月と5月に、村内の山道を走るトレイルラン大会、「水上マウンテンパーティー」が開催されました。今回は2日間に分けて開催し、4月17日(日)は、ミドルコース(37km)、5月29日(日)には、ショートコース(24km)とロングコース(64km)が行われました。

この大会の特徴は、「パーティー」であり、競技を楽しんでもらうことが目的です。コース中には、急こう配の「激坂(げきざか)」が現れたり、沢が流れるオアシスが現れたり、苔だらけの神秘的な場所が現れたり、選手を飽きさせません。それに加え、村民の方々の愛情こもった応援や、コース中に設けられたエイド(給食所)での、延べ13団体(個人)のご協力によるふるまい食。このアメとムチがクセになっている選手も多いのでは。大会は5回目を迎え、今回の出場が初めてではない選手もたくさんいてうれしい限りです。

湯山高城公園を早朝にスタートし、ランナー一人ひとりが物語をつむいでそこへ戻ってきます。そのゴールの瞬間は、とても感動的でした。



Thanks

13団体のご協力により、掲載できないくらいたくさんのおいしい食が提供できました。ありがとうございました。

また、村民の方の沿道での応援もありありがとうございました。



大会の様子は、左記QRコードからご覧いただけます。もしくは、「水上マウンテンパーティー」で検索



今年も 熱い大会が 幕を開けました

～第72回球磨郡民体育祭～

毎年春から夏にかけて開催され、いくつもの名場面や感動を呼び、自治体の代表として誇りとプライドと共に市町村対抗で行われる球磨郡民体育祭が今年も幕を開けました。

先陣をきって5月10日(火)にゲートボール、17日(火)にグラウンド・ゴルフが行われ本村からも計3チームが出場しました。グラウンド・ゴルフでは、これまでの大会と今回の結果を踏まえ池田憲男さんと池田順子さんが県大会出場を決められました。他競技も今後の活躍が注目されます。主な結果、今後のスケジュールは左記のとおりです。出場された選手のみなさま大変お疲れ様でした。

グラウンド・ゴルフ



ゲートボール

◆第72回球磨郡民体育祭結果◆

【ゲートボール】 女子チーム5位
 【グラウンド・ゴルフ】 県大会出場：池田憲男さん、池田順子さん
 男子団体5位、女子団体3位
 男子個人 2位 池田憲男さん

◆今後の日程◆

種 目	日時（開会式時刻）		会 場
ソフトテニス	7月 3日(日) 団体戦	8：30	村山公園テニスコート
軟式野球	7月 2日(土)	8：30	多良木町多目的総合グラウンド野球場 上総合運動公園野球場
	7月 3日(日)	9：00	
相撲	7月 2日(土)	13：30	あさぎり町深田高山運動公園相撲場
クレー射撃	7月 2日(土)	9：00	上球磨射撃場
ソフトボール	7月 9日(土)	9：30	錦町民グラウンド及び国体記念運動公園
	7月10日(日)		
バドミントン	7月 3日(日) 団体戦	8：30	あさぎり町高山運動公園体育館
	7月10日(日) 個人戦	9：00	
アーチェリー	7月 3日(日)	9：30	湯前町民グラウンド
バスケットボール	7月 3日(日)	8：30	あさぎり町生涯学習センター体育館（旧免田中学校）
バレーボール	7月 3日(日)	9：00	相良村総合体育館
サッカー	7月 3日(日)	9：00	森園カントリーパーク
柔道	7月 3日(日)	9：00	上総合運動公園武道館
剣道	7月 3日(日)	9：00	山江村体育館
四半的弓道	7月 3日(日)	10：00	湯前町改善センター
銃剣道	7月 3日(日)	9：30	須恵小学校体育館
ボウリング	7月 3日(日)	10：30	国分スターレーン（鹿児島県霧島市）
テニス	7月 3日(日)	8：30	あさぎり町高山運動公園テニスコート
卓球	7月 3日(日)	8：45	山江中学校体育館
空手道			中止
水泳	7月17日(日)	9：00	湯前町B & Gプール
陸上競技	7月17日(日)	8：30	多良木町多目的総合グラウンド陸上競技場
ゴルフ	10月29日(土)	7：15	熊本クラウンゴルフ倶楽部

※新型コロナウイルス感染状況により、各競技が延期・中止となる可能性があります。その際には、事務局よりご連絡いたします。

令和4年度水上村 義務教育学校開校準備室だより

1、義務教育学校の校名決定

水上村総合教育会議や村内校長会等での協議を経て、今回6月の定例議会において「義務教育学校の設置条例」が可決され、来年度からの義務教育学校の正式な校名が決まりました。

みずかみ

水上村立水上学園

2、小中合同学習スタート

来年度からの義務教育学校に向けて、今年度から一年を通して湯山小学校と岩野小学校の合同学習や水上中学校の先生が小学校の指導を行うなどの学習を計画的に実施していきます。

5月、6月は、以下のような日程で実施しました。

5月17日(火)	3・4年生の湯山小、岩野小合同学習	(場所：岩野小)
5月23日(月)	5・6年生の湯山小、岩野小合同学習	(場所：岩野小)
5月27日(金)	1・2年生の湯山小、岩野小合同学習	(場所：岩野小)
6月6日(月)	5・6年生の湯山小、岩野小合同学習	(場所：湯山小)
6月14日(火)	3・4年生の湯山小、岩野小合同学習	(場所：岩野小)



<https://es.higo.ed.jp/mizukami/>

6月6日の5・6年生の合同学習では、水上中学校から美術担当の畑田先生や体育担当の高橋先生に来ていただき、専門的な指導を受けました。



また、7月6日(水)には、湯山小、岩野小の合同学習の様子を大学教授に参観いただき、ICT活用についての指導助言をいただく予定です。

活動の様子は、準備室ホームページに掲載していますので、ぜひご覧ください。

3、各校閉校記念誌

現在各校の閉校記念事業実行委員会が開催され、記念誌や記念碑、式典についての協議が進められているところです。記念誌の作成については、これまでの歴史ある写真の収集が急ピッチで行われています。各学校で保管されている写真の数は、各校で異なります。

今後、村内の皆様卒業集合写真等の借用依頼をすることもあります。詳しくは各校の閉校記念事業実行委員会から依頼がありますので、趣旨をご理解いただき、ご協力よろしくお願ひします。

国民健康保険被保険者証及び 後期高齢者医療被保険者証の 切り替えのお知らせ

現在お持ちの保険証の有効期限は、令和4年(2022年)7月31日までとなっております。

つきましては、**令和4年度(2022年度)国民健康保険被保険者証及び令和4年度(2022年度)後期高齢者医療被保険者証**の切り替えを下記日程により行いますので、現在お使いの被保険者証等を持参のうえで切り替えをされますようお願いいたします。

なお、**被保険者証等の郵送、または役場での受け取りをご希望の方は、事前に下記まで必ずご連絡下さい。**

また、保険税の滞納がある場合には、当日切り替えを行わず、短期の被保険者証を後日交付します。

期 日	時 間	場 所	対象地区
7月25日 (月)	午前9時～午前9時50分	川内公民館	川内地区
	午前10時30分～午前11時50分	保健センター	岩野地区
	午後1時～午後2時50分		
7月26日 (火)	午前9時～午前11時50分	石倉交流施設	湯山地区
	午後1時～午後2時50分		
7月27日 (水)	午前9時～午前10時30分	古屋敷診療所	江代地区
	午前10時50分～午前11時10分	戸屋野公民館	戸屋野地区
上記時間帯以外		水上村役場	全地区

※なお、期日中に切り替えに来られなかった場合は、8月上旬まで役場で保管後、簡易書留にて発送いたしますのでご了承ください。

【お問合せ先】

保健福祉課 (担当：米来)

生活習慣病を 予防しよう! Part1

今のうちから
できることを
始めましょう!



保健福祉課 地域おこし協力隊 本岡

下のグラフは、令和2年度の水上村（国保被保険者）の生活習慣病の有所見率を県のデータと比較したものです。男女とも、ほぼすべての項目で県の値を上回っています。

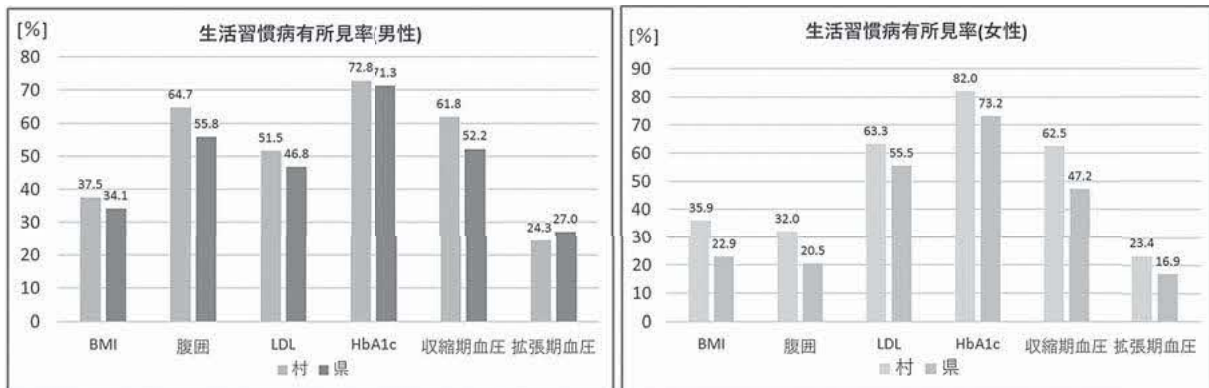

この背景として、日ごろの運動習慣がなかったり、お酒を1日に2合以上飲んでいる人が県平均と比べ多いという結果が出ています。

お酒は適量を守りましょう

一日に飲むお酒の適量は、成人男性で純アルコール量20g程度といわれています。具体的には以下の表に示すとおり、例えばビールならば中びん1本となります。

お酒に弱い人や高齢者、女性は、この量の2/3~1/2が適量となります。また、週に2日程度は休肝日を設け、肝臓に負担をかけすぎないようにしましょう。

■純アルコール20gを含む酒量の目安

お酒の種類	ビール	日本酒	ウイスキー ブランデー	焼酎	ワイン
アルコール度数	5%	15%	40%	25%	12%
酒量の目安	中びん1本 (500mL)	1合弱 (160mL)	ダブル1杯 (60mL)	0.6合弱 (100mL)	グラス2杯弱 (200mL)

上記のお酒以外でも、次の計算式で純アルコール量を求めることができます。

アルコール度数の高いお酒は少量でもアルコール量が多くなりますので、たくさん飲みたい場合は水で割って飲むなどの工夫をしましょう。

$$\text{純アルコール量}[\text{g}] = \text{お酒の量}[\text{ml}] \times (\text{アルコール度数}[\%]) \div 100 \times 0.8$$

8月号に続く

納税のお知らせ

7月の税金等

固定資産税	1期
国民健康保険税	3期
後期高齢者医療保険料	3期

7月の納付書等発送日	7月 13日 (水)
7月の口座振替日	7月 25日 (月)
7月の納期限	8月 1日 (月)

★口座振替で納付されている方は、前日までに預貯金口座の残高の確認をお願いします。

★毎月発行しています口座振替通知書兼領収書が不要の方は、税務住民課までご連絡ください。

なお、内容については、通帳記帳にてご確認ください。

令和6年(2024年)4月1日から 相続登記が義務化されます。

令和6年4月1日から、不動産を取得した相続人は、その取得を知った日から3年以内に相続登記を申請しなければなりません。

正当な理由のない申請漏れには罰金が科されることもあります。

○相続登記せずにそのまま放置していると様々な問題が・・・

- ・相続人が増え、権利関係が複雑になる。
- ・相続人調査等に時間がかかり、手続き費用が高額になる。
- ・遺産分割に協力しない、又はできない相続人が出てくる。
- ・不動産の処分(売買など)が難しくなる。
- ・公的買収や災害復興の妨げとなる。

○相続登記に関する手続き及び相談窓口

- ・法務局ホームページ「不動産登記申請手続き」
- ・熊本地方方法務局人吉支局 電話番号：0966-22-3393
- ・熊本県司法書士会相続センター

共通予約電話番号：096-372-2525 (初回相談無料)



法務局ホームページ

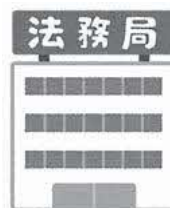

村県民税・固定資産税・軽自動車税・国民健康保険税
介護保険料・後期高齢者医療保険料

マイナポイント第2弾のご案内

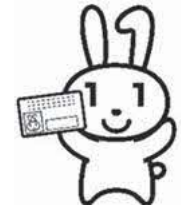

マイナポイント第2弾

- ① キャッシュレス決済による2万円までのお買い物、チャージ（最大5,000円分）
- ② 健康保険証利用申し込み（7,500円分）
- ③ 公金受け取り口座登録（7,500円分）

※①～③に対し、それぞれポイントがもらえます。

ただし、②、③は令和4年（2022年）6月30日から申し込み開始です。

マイナポイント申請の流れは以下のとおりです。

詳しくは右のマイナポイント予約・申込方法（QRコード）をご確認ください。



マイナポイント対象のカードは令和4年（2022年）9月末までに申請されたカードです。早めの申請をお願いします。



7月の受付時間延長及び休日受付

〈受付時間延長〉

- ・ 令和4年7月4日（月） 午後5時15分から午後7時まで

〈休日受付〉

- ・ 令和4年7月24日（日） 午前8時30分から正午まで

5月末現在の村民のカード取得人数・・・1,130人（52.9%）

マイナンバーのお問い合わせはお気軽に！
お問合せ先：税務住民課 担当：池末、戸澤

スマートフォン等から 国民年金手続きの電子申請ができます

現在、国民年金に加入中の方、今後国民年金に加入する方は、スマートフォン等から国民年金に関する以下の手続きができます。

〈対象手続き〉

- ①国民年金第1号被保険者加入の届け出
- ②国民年金保険料 免除・納付猶予の申請
- ③国民年金保険料 学生納付特例の申請

〈準備するもの〉

- マイナンバーカード
- マイナンバーカード受け取りの際に設定したパスワード
- スマートフォン等

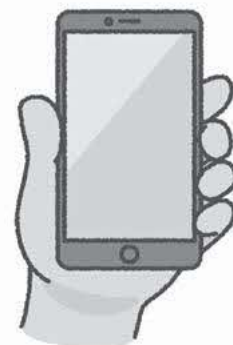

詳しい手続き内容は、右の電子申請案内（QRコード）をご確認いただくか、または、以下担当までお問い合わせください。

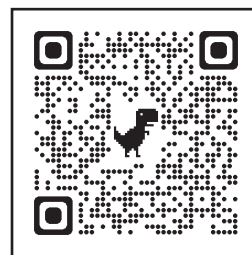

お問合せ先：税務住民課 年金係（池末）

弁護士無料法律相談

日 時：7月14日（木）
午後1時～午後4時
場 所：水上村保健センター
相談員：弁護士等
※事前に予約が必要です。



お問合せ先：水上村社会福祉協議会
☎44-0782

行政相談所の開設

相談は無料で秘密は固く守られます。お気軽にご相談ください。

日 時：7月14日（木）
午後1時～午後3時
場 所：水上村保健センター
相談員：行政相談委員
唐鎌精二 さん



お問合せ先：総務課 尾前颯斗
☎44-0311

※新型コロナウイルス感染症の状況により中止する場合があります。

村営住宅の適切な管理について（お願い）

村営住宅は公共的施設であり、その施設は良好かつ適切に維持管理しなければなりません。

ほとんどの住宅において適切な管理がされておりますが、最近一部の住宅で適切な管理がなされていないところが見受けられます。

以下の3点についてご配慮いただきますようよろしくお願いいたします。

①住宅周辺の環境整備（除草・側溝清掃等）を行ってください。

各団地の付帯施設については団地ごとに話し合いの上、期日を設定するなど、共同での清掃作業をお願いします。

また、環境整備の悪い団地については、村から指導等を行います。



②犬や猫など動物の飼育は禁止です。

同住宅又は近隣住宅へ迷惑をかける場合があります。

鳴き声、臭い、排泄物等、飼い主にとっては何でもないことでも、アレルギーのある人や動物が嫌いな人には、大変迷惑になることがあります。

また、野良猫などにエサを与えると、敷地内に住み着く事となりますので、エサなど与えないようお願いします。



③分館活動への積極的な参加をお願いします。

入居者の方は、当該行政区に入っただき、団地内はもちろん、近隣の方々と友好的にお付き合いいただきますようお願いいたします。



お問い合わせ先：建設課 住宅係

熊本県では、7月を「愛の血液助け合い運動」期間として、広く県民の皆さんに献血の呼びかけを行っています。夏場は長期の休みや暑さにより、献血者が減少することが心配されています。今までに献血の経験がない方も、ぜひ、この機会に献血へのご協力をお願いします。

7月は「愛の血液助け合い運動」の期間です。

400 mL 献血・成分献血にご協力ください。

みんなで、献血の輪を広げましょう！



献血へのご協力を
お願いします。

海上保安官募集案内

1. 海上保安学校学生採用試験（2023年4月入学）

- (1) 受付期間 7月19日（火）～7月28日（木） ※インターネット受付
 (2) 試験日 第1次試験日：9月25日（日）
 (3) 受験資格

ア 2022年4月1日において高等学校又は中等教育学校を卒業した日の翌日から起算して12年を経過していない者及び2023年3月までに高等学校又は中等教育学校を卒業する見込みの者
 イ 人事院がアに掲げる者と同等の資格があると認める者

2. 海上保安大学校学生採用試験（2023年4月入学）

- (1) 受付期間 8月25日（木）～9月5日（月） ※インターネット受付
 (2) 試験日 第1次試験日：10月29日（土）、10月30日（日）
 (3) 受験資格

ア 2022年4月1日において高等学校又は中等教育学校を卒業した日の翌日から起算して2年を経過していない者及び2023年3月までに高等学校又は中等教育学校を卒業する見込みの者
 イ 人事院がアに掲げる者と同等の資格があると認める者

※ 試験の詳細につきましては、第十管区海上保安本部総務部人事課（☎099-250-9800）にお問い合わせいただくか、人事院 HP「国家公務員採用情報 NAVI」をご覧ください。

海上保安庁 採用

URL <http://www.kaiho.mlit.go.jp/recruitment/>



「司法書士による相続・遺言についての法律教室&無料相談会」

司法書士による相談・遺言についての法律教室（参加費無料）を開催します。

「事前に知っていれば…」

まさかのときに備えるため、お気軽にご参加ください。

法律教室終了後には、無料相談会も開催致します。

無料相談会のみ参加も出来ます。

※新型コロナウイルス感染拡大防止のため、予約制となります。

定員となり次第、締め切らせていただきますので、何卒ご了承ください。

と き：令和4年7月9日（土）

相続・遺言法律教室 午前10時から午前10時50分まで（要予約、定員16名）

無料相談会 午前10時から午後1時まで（要予約、定員16名）

※相談時間は、1組45分までとさせていただきます。

ところ：人吉市社会福祉協議会2階会議室（人吉市西間下町41番地1）

予 約：☎096-364-2889（熊本県司法書士会事務局）

法律教室内容：相続・遺言についての全般的な事項

例) 遺言の方法に関する事

相続人、相続財産の特定に関する事

相談内容：司法書士の業務全般に関する事項

例) 相続・遺言に関する事

法定相続情報証明制度に関する事

売買・贈与・担保権等に関する登記

会社・その他法人に関する登記

お金の貸し借りについてのトラブル

裁判・調停・強制執行の手続に関する事

こと

成年後見に関する事



主 催：熊本県司法書士会



岩野公民館 図書室より 今月の新刊を紹介します！



辮髪のシャーロック・ホームズ 神探福邇の事件簿 莫理斯



19世紀の偉大なる名探偵シャーロック・ホームズがもし、清末の時代に生きた中国人だったとしたら……。ホームズとワトソンを彼らとまったく同じ時代に生きた中国人とし、物語の舞台を香港にした極上のパステリーシュ作品。

マイクロスパイ・アンサンブル 伊坂 幸太郎



どこかの誰かが、幸せでありますように。失恋したばかりの社会人と、元いじめられっこのスパイ。知らないうちに誰かを助けていたり、誰かに助けられたり……。優しさと驚きに満ちたエンターテインメント小説！

もっとすごすぎる天気の本鑑 空のふしぎがすべてわかる！ 荒木 健太郎



知れば空を見上げるのがもっともっと楽しくなる！「雲の中に入るとどうなる？」「世界一かんたんな彩雲の探し方」「カラフルな雪がある」など、誰かに話したくなる、71のトリビアが満載！子どもから大人まで楽しめる内容です。

おなおしやの ミケばあちゃん 尾崎 玄一郎



ミケばあちゃんは、はるばあさんがやっている駄菓子屋でくらす三毛猫。店の床下には、ミケばあちゃんがこわれたおもちゃを直す「おなおしや」がひそかに営まれていました。床下の世界を迫力満点に描いた1冊です。

村内

事業所紹介

村内の事業所紹介の連載コーナーです。

現在、コロナ禍にあっても、村内にて元気に営業を行っている事業者さんを紹介することで、地域の活性化につながりますように。

岩崎林業

業 種

林業（造林）

店舗情報

住 所 湯山715

電話番号 46-0140

営業時間 8:00～16:00

定休日 日曜日



PR内容

年間の主な作業として地拵え、ネット設置、植付、枝打、保育間伐、下刈り、整理伐（皆伐）、神官山林の管理などを行っております。

また、やる気に溢れる若い人材を募集しております。

ぜひご連絡ください！

球磨ゴルフセンター

業 種 サービス業

店舗情報

住 所 多良木町里城

電話番号 44-0502

営業時間 7:00～21:00

定休日 無休



PR内容

創立39年。皆様に愛され利用して頂き、誠にありがとうございます。

ゴルフ愛用者も増え、知り合いになる人もおり、とても嬉しく思います。

和気あいあいと楽しい場所です。

よろしくお願ひ致します。

お知らせ

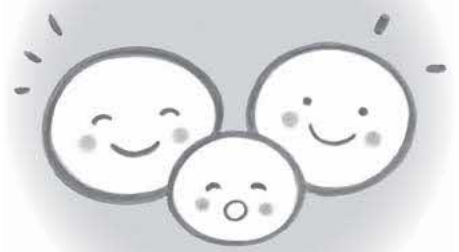

information

その他 消防設備士試験案内

消防法の規定に基づき、令和四年度第1回・第2回消防設備士試験が次の日程で実施されます。

●試験日及び願書受付期間等

試験の種類	試験日	願書受付期間	試験地
甲種全類	第1回 9月4日(日)	書面申請 7月14日(木)~21日(木)	熊本市
乙種全類	第2回 9月11日(日)	電子申請 7月11日(月)~18日(月)	

※詳しくは、試験案内をご覧ください。

●願書等の配置場所

受験願書・試験案内等は、消防試験研究センター熊本県支部、熊本市消防局、県内の消防本部及び熊本県総務部市町村・税務局消防保安課に6月21日(火)以降配置します。

●(財)消防試験研究センター熊本県支部

熊本市中央区九品寺1丁目11-4 熊本県教育会館 4階

☎096(364)5005

その他 住宅金融支援機構 らのお知らせ

住宅金融支援機構では、平成28年熊本地震で被災した住宅を復旧するため

の「災害復興住宅融資(建設資金、購入資金、補修資金)」の借入申込の受付を継続しています。お申込みをご検討の方は、お早めにご相談ください。

「申込受付期限」

令和5年4月30日まで

●住宅金融支援機構 お客様

さまコールセンター

☎0120(086)353

(通話無料)

受付時間9時~17時(祝日・年末年始除く)

その他 ペットのための災害 時への備え

災害時にペットを守るには飼い主だけです。災害が起きてからではなく、日頃から備えをしておきましょう。

日常的に「むやみに吠えない」「ケージに入る」等のしつけをしておく、避難所へ避難した際、周囲の生活環境への配慮に繋がります。

また、迷子になった時のために「迷子札」を必ず装着し、ノミ・ダニの駆除など健康管理をこまめに行うことも大切です。

●個人吉保健所

☎(22)3108

「おしごと出張相談会」若者サポートステーションひとよしサテライト/ジョブカフェ・球磨ランチ

みなさんの心配事や不安に寄り添い「働きたい」という気持ちを応援しています。無料にて実施していますので気軽に相談してください。なお、詳細はホームページからご覧になれます。



■日程：下記の通り

日にち	時間	場所
7月26日(火)	13:30~16:30	湯前町レールウィング 展示体験施設

■その他：ひとよしサテライト 営業時間：10時~17時 定休日：金~日・祝祭日

ジョブカフェ・球磨ランチ 営業時間：10時~17時 定休日：土日祝祭日

■問合せ：若者サポートステーションやつしろ ひとよしサテライト(ホテルサン人吉3階楓の間)

電話：070-1565-7889 mail：wksp.hitoyoshikuma@gmail.com

ジョブカフェ・球磨ランチ(球磨地域振興局3階)

電話：22-0555 mail：kuma@jobcafe-branch.com

※新型コロナウイルス感染症感染防止のため、状況によって中止する場合がございます。

中止の場合、ひとよしサテライト、もしくはお電話、ビデオ通話にてご相談いただけます。

その他
ミツバチに対する農薬
危害防止について

これから早期水稲は出穂・開花期を迎えます。この時期の農薬散布にあたっては、ミツバチに被害を与えないよう、事前に近くの養蜂家と巣箱の位置や防除時期、場所などの情報を交換しましょう。また散布した農薬がミツバチや巣箱にかからないよう、十分注意しましょう。

熊本県農業技術課

☎096(333)2381

畜産課

☎096(333)2401

又は最寄りの各広域本部(地域振興局) 農業普及・振興課までおたずねください。

その他
あなたの「ふるさと
の川をきれいにしたい!
」を応援します!

県が管理する河川において、美化活動を行うボランティア団体等を募集しています。

希望に応じて、軍手やごみ袋等の支給、傷害保険の加入、ごみの運搬・処分などの支援が受けられます。詳しくは、「くまもとマイ・リバー・サポート」で検索!

きれいな川を保つために、皆さんのご協力をお願いします。



圃球磨地域振興局土木部 維持管理調整課

☎(24)4119

サマージャンボ7億円
(1等5億円・前後賞各1億円合わせて)
サマージャンボミニ3千万円
(1等3千万円)

この宝くじの収益金は市町村の明るく住みよいまちづくりに使われます。

各1枚 300円
7月5日(火)2種類同時発売!
発売期間 7/5(火)~8/5(金)
公益財団法人熊本県市町村振興協会

犬と猫へのマイクロチップ装着と登録をしましょう



令和4年6月1日から、ブリーダーやペットショップ等で販売される犬や猫について、マイクロチップの装着が義務化されました。つまり、ブリーダーやペットショップ等で購入した犬や猫にはマイクロチップが装着されており、飼い主になる際には、御自身の情報に変更する登録が必要となります。さらに、他者から犬や猫を譲り受けて御自身でマイクロチップを装着した場合には、飼い主の情報の登録が必要となります。

マイクロチップは外れることのない「小さな名札」です

マイクロチップの装着は、動物病院等で獣医師が専用の注射器を使って皮下に埋め込みます。一度装着すると首輪や名札のように外れ落ちる心配が少なく、半永久的に読み取りが可能です。マイクロチップの識別番号をもとにデータベースに飼い主の情報と犬や猫の情報を登録することができます。

迷子や災害等の「もしも」の備えになります

犬や猫が迷子になったり、地震等の災害や事故等で離ればなれになったりしても、飼い主のもとへ戻る確率が高まります。

保護されたときに、マイクロチップを専用リーダーで読み取ることでデータベースから飼い主の情報が分かります。

※現在所有している、マイクロチップを装着していない犬及び猫へは、マイクロチップの装着は必須ではありませんが、装着するよう努めましょう。

- ・犬・猫のマイクロチップ情報登録に関するQ & A (環境省) はこちら↓

<https://www.env.go.jp/nature/dobutsu/aigo/pickup/chip.html>

- ・「犬と猫のマイクロチップ情報登録」 はこちら↓

<https://reg.mc.env.go.jp/>

あかちゃん紹介



ちから
尾方 力くん (男)
(令和4年4月9日生まれ)
水上村大字岩野
父: 勇紀さん 母: 和架さん
力強く、元気いっぱいになって
ください!

人のうごき

令和4年5月末現在
人口 2,060 (-6)
男 975 (-4)
女 1,085 (-2)
世帯数 861 (-3)
()内は先月比



■■■ お 願 い ■■■

収集所にごみを出される際は、もう一度
名前の確認をお願いします!

一部の方ではありますが、名前の書き忘れがあり、収集されずに残ってしまっている場合があります。近隣住民の方のご迷惑にもなりますので、必ず、名前の書き忘れがないかご確認ください。

ごみの出し方について迷われた場合は、担当までご相談ください。

また、下記アプリをダウンロードしていただくと、簡単にごみの分別方法を調べることができます。ぜひご活用ください。

ご協力よろしくお願いします。

↓↓人吉球磨ごみ分別アプリのダウンロードはこちらから↓↓



右のQRコードからアクセスできます▶



お問合せ：保健福祉課 古賀 ☎ 44-0313

日 SUN	月 MON	火 TUE	水 WED	木 THU	金 FRI	土 SAT
<p>★ イベント</p> <p>💰 税金</p>	<p>👤 お知らせ</p> <p>😊 元気クラブ</p>	<p>保……保健センター (☎44-0782)</p> <p>岩公…岩野公民館 (☎44-0333)</p> <p>多保…多良木町保健センター</p>	<p>さくら…さくらヴィレッジ</p> <p>石交……石倉交流施設</p>		1	2
3	<p>4 🚛 燃えるごみ</p> <p>👤 マイナンバーカード受付延長 17時15分~19時</p>	<p>5 🧑 健康相談 保 10時~12時</p>	<p>6 🏃 運動教室さくら 13時15分~15時</p>	<p>7 🚛 燃えないごみ</p> <p>👤 岩公 9時30分~</p> <p>👤 石交 13時30分~</p> <p>6か月児健診 12時50分~多保</p>	<p>8 🧑 ひめトレ 保 10時~</p>	9
10	<p>11 🚛 燃えるごみ</p>	<p>12 🧑 健康相談 保 10時~12時</p>	<p>13 🏃 運動教室さくら 13時15分~15時</p>	<p>14 🚛 資源</p> <p>👤 岩公 9時30分~</p> <p>👤 3か月児健診 12時50分~多保</p> <p>👤 行政相談 保 13時~15時</p> <p>👤 弁護士無料相談 保 13時~16時</p>	15	16
17	<p>18 海の日</p> <p>🚛 燃えるごみ</p>	<p>19 🧑 健康相談 保 10時~12時</p>	<p>20 🏃 運動教室さくら 13時15分~15時</p>	<p>21 🚛 資源</p> <p>👤 岩公 9時30分~</p> <p>👤 石交 13時30分~</p>	22	23
<p>24 🧑 マイナンバーカード休日受付 8時30分~12時</p>	<p>25 🚛 燃えるごみ</p> <p>👤 7月口座振替日</p>	<p>26 🧑 健康相談 保 10時~12時</p> <p>👤 1歳児・1.6歳児・5歳児健診 保 13時~</p>	<p>27 🏃 運動教室岩公 13時15分~15時</p>	<p>28 🚛 資源</p> <p>👤 岩公 9時30分~</p> <p>👤 石交 13時30分~</p>	29	30
31	<p>☆ごみ袋には必ず名前を書いてください。</p> <p>※予定ですので、変更になることがあります。</p>					

📍 球磨医師会休日在宅医 & 当番薬局

※病院の都合により変更となる場合があります。ご了承ください。
※休日当番医に行かれる際は、事前に電話で確認をお願いします。

日 曜日	病 院	薬 局
3 日	<p>そのだ医院 ☎ 43-2063</p> <p>酒瀬川内科 ☎ 38-0050</p> <p>堤病院付属九日町診療所小児科 ☎ 22-2251</p>	<p>堤病院付属九日町診療所 ☎ 22-2251</p> <p>みなみ眼科 ☎ 22-6820</p> <p>犬童薬局 [湯] ☎ 43-3903</p> <p>つばめ薬局 [錦] ☎ 25-2500</p> <p>さくら調剤薬局九日町店 [人] ☎ 22-2162</p>
10 日	<p>宮原医院 ☎ 42-2082</p> <p>ほづみ皮膚科医院 ☎ 26-5300</p> <p>公立多良木病院小児科 ☎ 42-2560</p>	<p>みのだ内科循環器科 ☎ 28-3111</p> <p>三浦整形外科医院 ☎ 22-3401</p> <p>山口薬局ピーチ店 [多] ☎ 42-7712</p> <p>ファーコス薬局多良木いちご [多] ☎ 42-6888</p> <p>山口薬局 [多] ☎ 42-2123</p> <p>さくら調剤薬局西間店 [人] ☎ 22-8850</p>
17 日	<p>渡辺医院 ☎ 42-2541</p> <p>小川整形外科医院 ☎ 38-3455</p> <p>やまむら小児科・内科 ☎ 45-0005</p>	<p>外山内科 ☎ 22-2003</p> <p>吉村皮ふ科医院 ☎ 22-7555</p> <p>高階誠心堂薬局たらぎ店 [多] ☎ 42-1117</p> <p>エスエス堂きりん本町薬局 [あ] ☎ 45-6330</p> <p>にのまち薬局 [人] ☎ 23-6933</p> <p>ミュキ薬局インター店 [人] ☎ 22-7472</p>
18 月	<p>上球磨クリニック ☎ 42-5868</p> <p>脳神経外科小林クリニック ☎ 38-5670</p>	<p>増田クリニック小児科 ☎ 22-3570</p> <p>人吉リハビリテーション病院 ☎ 24-6111</p> <p>たらぎ調剤薬局 [多] ☎ 43-0221</p> <p>百太郎薬局 [錦] ☎ 28-8123</p> <p>あけぼの薬局 [人] ☎ 22-1180</p> <p>五日町薬局 [人] ☎ 23-6228</p>
24 日	<p>横山医院 ☎ 42-2132</p> <p>緒方医院 ☎ 35-0131</p> <p>人吉医療センター小児科 ☎ 22-2191</p>	<p>あいだ診療所 ☎ 25-1651</p> <p>愛甲産婦人科 ☎ 22-4020</p> <p>くま薬局 [相] ☎ 35-1300</p> <p>さくら調剤薬局医療センター前店 [人] ☎ 32-9657</p> <p>まえだ薬局 [人] ☎ 23-2987</p>
31 日	<p>仁田畑クリニック ☎ 42-1123</p> <p>たかの眼科 ☎ 47-2550</p> <p>たかはし小児科内科医院 ☎ 24-2222</p>	<p>伊津野医院 ☎ 22-3066</p> <p>掛井眼科医院 ☎ 22-3383</p> <p>ひご薬局多良木店 [多] ☎ 49-1011</p> <p>くろみ薬局 [あ] ☎ 49-9630</p> <p>たんぼ薬局 [人] ☎ 23-6170</p> <p>みずき薬局 [人] ☎ 24-6971</p> <p>高階誠心堂薬局本店 [人] ☎ 22-4633</p>

[水] …水上村 [錦] …錦町 [あ] …あさぎ町 [多] …多良木町 [湯] …湯前町 [相] …相良村 [人] …人吉市

SUMMER



水の上の市場

ASOミルク
ビッグソフト

通常の2倍サイズで
500円



水上村グルメクーポン

【利用期間】 6月1日～7月31日（なくなり次第終了）

【利用方法】 予約の際に「水上村グルメクーポン利用希望」と申し出てください。

※水の上の市場（☎46-0111）

- ・店舗での利用：利用合計（1,000円以上）の1/2以内（一人最大2,500円まで割引）
- ・テイクアウト：1メニュー（1,000円以上）の1/2以内（一人最大5,000円まで割引）

※山の幸館（☎46-0052）

- ・店舗での利用：利用合計（1,000円以上）の1/2以内（一人最大2,500円まで割引）

★詳しくは各店舗へお問い合わせください。

問合せ：（株）みずかみ地方創生推進部

TEL：0966-46-0800／ホームページwww.mizukami.net

みずかみ
広報 令和4年7月 No.606

発行／水上村役場
熊本県水上村
発行日／令和4年6月22日発行
印刷／（株）協和印刷

編集／水上村役場総務課
〒868-0795 熊本県球磨郡水上村大字岩野 90
☎0966-44-0311
URL <http://www.vill.mizukami.lg.jp/>
Email : soumu@vill.mizukami.lg.jp



水上村HP