

自然と共に生きる *Village information magazine*

広報 令和4年

9月

No.608

みまがみ



今月の 表紙



今月の表紙は、湯山本野地区で行われたドローンを使った病害虫防除のワンシーンです。水上村では初となる防除方法で、本野防除機械利用組合のメンバーにより行われました。

9月には、稲穂が色付き、お米の収穫の時期を迎えます。水上の水で育ったおいしい新米が楽しみです。

水上中学校閉校 実行委員会に寄付



8月5日(金)、昭和42年度水上中学校卒業同級生より水上中学校閉校実行委員会へ寄付金贈呈が水上中学校校長室で行われました。当日は、会長の杉野孝司さん、会計の井上理恵子さん2名が来校。会長の杉野さんから閉校実行委員会の石橋献市会長へ贈呈されました。

今回の寄付は、昭和42年度水上中学校卒業同級生の同級会費として積み立てをされ、今年が古稀の年で最後の同級会を開催する予定が新型コロナウイルス感染症の影響により中止。少しでも力になればと寄付を申し出てくださいました。

寄付を受け取られた石橋さんは「大切にに使わせていただきます。」と感謝の意を述べられていました。



Contents

- 今月の表紙

むらのできごと 2~

- 各保育所でおみせやさんごっこ
- 第72回球磨郡民体育祭
- 小学校だより・中学校だより

村の伝言板 7~

- 各課からのお知らせ
- 図書だより
- 赤ちゃん紹介/人のうごき/環境だより
- カレンダー/休日在宅医&薬局

地方創生推進部だより 20

いらっしゃいませ～ ～各保育所でおみせやさんごっこ～

夏といえば夏祭り。例年、岩野保育所では、「夏祭り」、湯山保育所では「夕涼み会」が開催されていますが、今年も昨年度に引き続き新型コロナウイルス感染症の影響で中止となりました。

しかし、先生方の粋な計らいで、各保育所で「おみせやさんごっこ」と題し、園児たちのみのお楽しみ会が開催されました。

湯山保育所

湯山保育所では、スイーツ屋さんやサララップの芯を使って作った鬼滅の刃の剣などが並ぶおもちゃ屋さん、お弁当やパンが並ぶきりんフード店など様々なお店が並び、初めに年長さんが買い物をした後、今度はお店の店員さんになり、年中さんや年少さんをお客さんに迎え、楽しみながらお金の使い方を学びました。お店の中にはゲームコーナーもあり、輪投げやキーホルダー釣りを楽しみました。お昼には、子供たちがきりんフード店で売ったお弁当の再現弁当が用意され、みんなおいしそうに昼食を食べていました。



岩野保育所

岩野保育所では、アイス屋さんやピザやサンドイッチが並ぶたべもの屋さん、指輪やブレスレットが並ぶアクセサリー屋さんなどたくさんのお店屋さんが並び、初めに年長さんが買い物をした後、今度は手作りの帽子をかぶってお店の店員さんになり、年中さんや年少さんに商品を販売しました。また、ゲームコーナーでは、輪投げやボウリング、ガチャガチャが用意されていました。お昼には、子供たちがたべもの屋さんで売ったサンドイッチの再現弁当が用意され、みんな笑顔で何回もおかわりをしながら昼食を食べていました。





ソフトテニス



第72回球磨郡民体育祭

今年も熱戦が繰りひろげられました！

3年ぶりの通常開催となった本大会は、5月10日（火）から幕を開けました。新型コロナウイルス感染症の感染対策を講じ各競技が実施され、今年も多くの競技で水上村の選手が活躍し、健闘して頂いてます。出場された選手の皆さん大変お疲れ様でした。

なお、第77回熊本県民体育祭は9月17日（土）・18日（日）に水俣市・葦北郡で開催され、本村からも球磨郡代表として出場予定です。選手の皆さんの健闘をお祈りいたします。

※10月に開催されるゴルフにつきましては、追って掲載いたします。

主な結果は次のとおりです。



ソフトボール女子



◆第72回球磨郡民体育祭結果◆

総合成績 5位

【ソフトテニス】団体 1位 【ソフトボール女子】2位

【バドミントン男子】3位 【柔道】団体 3位

【弓道】団体 3位



弓道



柔道



陸上



バドミントン



水泳



サッカー



ボウリング



ソフトボール男子



四半的弓道



野球





日々の努力を十分に発揮! ～ソフトテニス・空手全国大会～



7月28日(木)～31日(日)にかけて全日本小学生ソフトテニス選手権大会が秋田県で、8月10日(水)～11日(木)にかけて全日本少年少女空手道選手権大会が東京都において開催されました。本村からはソフトテニス2名、空手2名が出場し、共に全国の選ばれた選手を相手に大健闘を見せました。出場選手、主な結果は以下のとおりです。大変お疲れ様でした。



第39回

全日本小学生ソフトテニス選手権大会出場選手

永石 紗和さん(岩野小6年) 個人・団体に出場
 福田 莉子さん(岩野小6年) 個人・団体に出場

第22回

全日本少年少女空手道選手権大会

椎葉 友喜さん(岩野小4年)
 4年男子組手に出場 **5位入賞**
 中村 悠翔さん(岩野小3年)
 3年男子組手に出場



差別・偏見をなくすために ～人権教室～



7月13日(水)、水上中学校にて中学2、3年生を対象に、人吉球磨地域の人権擁護委員の方々による人権教室が行われました。今回は、「ハンセン病問題」を正しく理解することを目的として、DVD視聴を行い、偏見や差別を解消するために何が必要であるかを考えました。生徒たちにとって、コロナ禍の今、差別・偏見をせず思いやりを持つことの大切さをより学ぶことのできた、貴重な時間となりました。



今なら手軽に！

ケータイショップでマイナンバーカード

お近くのケータイショップでマイナンバーカードが申請できるようになりました。
お店の方が顔写真撮影や、申請方法の案内を実施しています。

- 受付店舗（人吉球磨内）
 - ・ドコモショップ錦店（午前 10 時から午後 6 時まで）
 - ・ドコモショップ人吉店（午前 10 時から午後 6 時 30 分まで）
 - ・auショップ錦店（午前 9 時 30 分から午後 6 時 30 分まで）
 - ・auショップ人吉店（午前 10 時から午後 7 時まで）
 - ・ソフトバンク人吉店（午前 10 時から午後 7 時まで）
- 受付期間
 - ・令和 5 年（2023 年）3 月下旬まで
- 必要なもの
 - ・QRコード付きのマイナンバーカード申請書（お持ちの方）
 - ※申請書をお持ちでない方も申請できます。



【9月の役場休日受付及び受付時間延長】

〈休日受付〉

- ・令和 4 年 9 月 10 日（土）午前 8 時 30 分から正午まで

〈平日の受付時間延長〉

- ・令和 4 年 9 月 26 日（月）午後 5 時 15 分から午後 7 時まで

※平日もマイナンバーカードの申請・交付等を受け付けています。

7 月末現在の村民のカード取得人数・・・1,170 人（54.8%）

マイナンバーのお問い合わせはお気軽に！
お問合せ先：税務住民課 担当：池末、戸澤

特設人権相談所を開設します

毎日の生活の中で、これは人権上問題ではないだろうかと感じたことや、困りごと、心配ごとがありましたら、ひとりで悩まずに相談してください。

相談は無料で、相談の内容については秘密を厳守します。お気軽にご相談ください。

と き 令和 4 年（2022 年）9 月 7 日（水曜日）

午前 10 時から午後 3 時まで

ところ 岩野公民館 中研修室

担当者 人権擁護委員 山中 泰久 氏
小川 ひとみ 氏

*新型コロナウイルス感染症拡大防止のため、ご来場の際は、マスク（またはフェイスシールド等）の着用をお願いいたします。

お問合せ先：保健福祉課 担当：古賀



熱い襷で未来へ繋ぐ

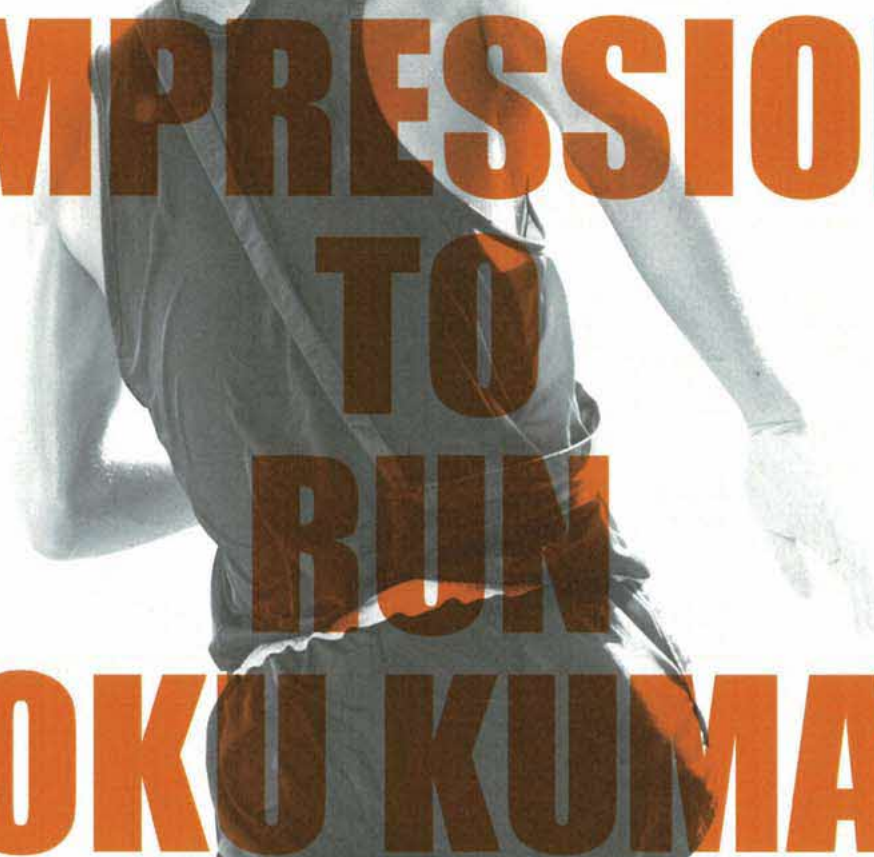

IMPRESSION TO RUN OKU KUMA

グッドハーツ杯

奥球磨駅伝競走大会

2022/9/25

10:30am start

多良木町役場から、湯前町、水上村、あさぎり町折返しコース
[高校の部] 7 区間 [大学・実業団の部] 4 区間

主催 / (一財) 熊本陸上競技協会・多良木町・湯前町・水上村・あさぎり町 後援 / 熊本日日新聞社・人吉新聞社・TKUテレビ熊本

主管 / 球磨郡陸上競技協会・多良木町教育委員会・湯前町教育委員会・水上村地方創生推進課・あさぎり町教育委員会

特別協賛 / (株)グッド 協力 / 熊本県警察本部・多良木警察署・多良木町交通指導員・湯前町交通指導員・水上村交通指導員・あさぎり町交通指導員

【大会事務局】〒868-0701 熊本県球磨郡水上村大字岩野90番地 水上村役場地方創生推進課内 奥球磨駅伝競走大会事務局

TEL.0966-44-0312 FAX.0966-44-0662 Mail:mizukamisky@gmail.com



第1回奥球磨駅伝競走大会開催に伴う 交通規制のお知らせ

開催日 令和4年9月25日(日)

大会の概要

名称・期日：第1回奥球磨駅伝競走大会・令和4年9月25日(日) 雨天決行
主催：(一財)熊本陸上競技協会・多良木町・湯前町・水上村・あさぎり町
主管：球磨郡陸上競技協会・多良木町教育委員会・湯前町教育委員会・水上村地方創生推進課・あさぎり町教育委員会
種目：○高校の部7区間(42.195 km) ○大学・実業団の部4区間(42.195 km) 午前10時30分

皆様へご協力をお願い(交通規制などのご案内)

大会当日は、**10:10～13:00頃まで国道219号(あさぎり町～水上村)を全面通行止め**とするなど、交通規制を行います。沿線以外の通行可能な道路でも大幅な交通渋滞や混雑が予想されます。

沿道にお住まいの皆様をはじめ、各店舗、営業所などの関係者の皆様には、大変ご迷惑をおかけいたしますが、奥球磨駅伝競走大会の開催に、皆様方の温かいご理解とご協力をお願い申し上げます。

ご不明な点は事務局までお気軽にお問い合わせください。

奥球磨駅伝競走大会実行委員会事務局 水上村役場内 TEL:44-0312

令和4年9月25日(日)

第1回奥球磨駅伝競走大会開催のため、以下の時間に**全面通行止めの交通規制**がかかります。

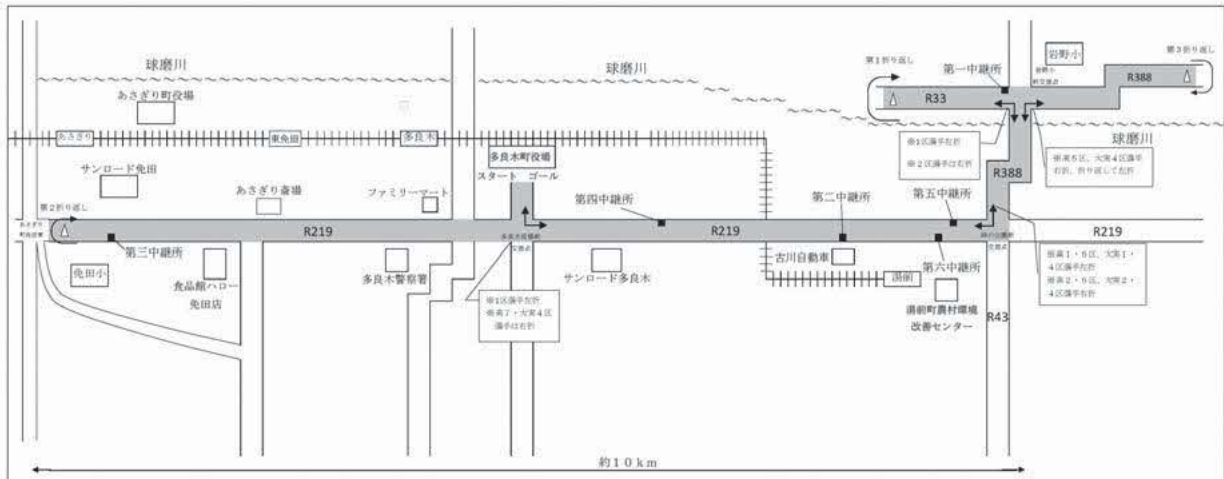

- 10:10-12:40頃 国道388号線 全面通行止め(湯前町 時の公園前交差点～高瀬交差点)
 - 10:10-11:15頃 県道33号線 全面通行止め(古淵橋先～岩野小学校前交差点)
 - 10:10-13:00頃 国道219号線 全面通行止め(多良木町 駅前交差点～湯前町 時の公園前交差点)
 - 11:00-12:10頃 国道219号線 全面通行止め(多良木町 駅前交差点～あさぎり町 免田東交差点)
- ※コースに接する道路にも交通規制がかかる場合があります。
※当日は、安全確保のため、予告なしに交通規制の時間や規制のかかる路線の変更があります。
※産交バスは通常どおり運行予定ですが、湯前駅周辺混雑のため、10分ほど遅れる場合がございます。ご了承くださいませようお願い申し上げます。

後期高齢者医療の方は 10月で全員保険証が変わります！

令和4年（2022年）10月1日から、後期高齢者医療の加入者で、所得要件を満たす方は、医療機関での負担割合が2割になります。そのため、今年度は全員保険証が10月で再度変わります。

10月からの保険証は郵送（簡易書留）で全員にお送りします。

令和4年9月（郵送分）薄青色の保険証の有効期限は「令和4年10月～令和5年7月」までになります。
※2回目の保険証は現地での配布は行いません。



窓口負担割合が2割となる方には 負担を抑える配慮措置があります

令和4年10月1日の制度改正後3年間は、2割負担となる方について、窓口負担割合の引き上げに伴う負担増加額を1か月あたり3,000円までに抑えます。

この配慮措置により払い戻しが発生する方には、高額療養費として、登録されている高額療養費の口座に後日広域連合から払い戻しがあります。

口座の登録がまだの方は、広域連合から口座登録申請書が9月下旬に郵送されますので、手続きをお願いいたします。

●制度改正に関するご質問等は、厚生労働省コールセンター（0120-002-719）にお問い合わせください。

困難を有する子ども・若者によりそいましょう in 八代

コロナ禍や激動する社会情勢等が心に及ぼす影響、心のケアの必要性やストレスケアについて学びましょう。

「コロナ禍における心のケア」～ストレスケアの基本と、子どもたちが持つ力～
九州ルーテル学院大学人文学部心理臨床学科教授

古賀 香代子氏（臨床心理士 公認心理師 精神保健福祉士）

日時：令和4年10月1日（土） 13：00～

会場：桜十字ホールやつしろ 多目的ホール 熊本県八代市新町5-20

料金：無料

対象：保護者及び支援者

連絡先：熊本県子ども・若者総合相談センター ～COCON ここん～

電話：096-387-7000（月～金 8：30～21：00）



※会場参加か Zoom 参加のいずれかでご参加いただけます。席が埋まり次第、募集を打ち切らせていただきます。新型コロナウイルス感染防止策として、マスクの着用、当日の検温と体調チェック、緊急時の連絡先等の記入をお願いいたします。また、新型コロナウイルスの感染状況次第では、開催中止とする場合がございます。予めご了承ください。

国民年金保険料の納付は口座振替がお得です！

口座振替の振替方法は、次の5種類から選んで、お申し込みできます。

- (1) 2年前納 (4月～翌々年3月分)
- (2) 1年前納 (4月～翌年3月分)
- (3) 6カ月前納 (4月～9月分、10月～翌年3月分)
- (4) 当月末振替 (早割) ※本来の納付期限よりも1カ月早く口座より振替する方法です。
- (5) 翌月末振替※保険料の割引はありません。

まとめて前払い(前納)すると、割引が適用されるので、お得です。

令和4年度の振替方法別割引額

振替方法	1回あたりの納付額	割引額	2年分に換算した割引額	振替日
2年前納	381,530円	15,790円	—	4月末日
1年前納	194,910円	4,170円	8,340円	4月末日
6カ月前納	98,410円	1,130円	4,520円	4月末日 10月末日
当月末振替 (早割)	16,540円	50円	1,200円	当月末日
翌月末振替 (割引はありません)	16,590円	なし	なし	翌月末日

○申し込み方法

口座振替のお申し込み手続きは水上村役場、または八代年金事務所へ「国民年金保険料口座振替納付(変更)申出書」をご提出ください。

申請書は水上村役場窓口や八代年金事務所窓口にて備え付けています。

【お問合せ先】

水上村役場 税務住民課 (年金係 池末)
八代年金事務所 国民年金課 TEL: 0965-35-6143

弁護士無料法律相談

日時: 9月8日(木)
午後1時～午後4時

場所: 水上村保健センター

相談員: 弁護士等

※事前に予約が必要です。



お問合せ先: 水上村社会福祉協議会
☎44-0782

行政相談所の開設

相談は無料で秘密は固く守られます。お気軽にご相談ください。

日時: 9月8日(木)
午後1時～午後3時

場所: 水上村保健センター

相談員: 行政相談委員

唐鎌精二さん

お問合せ先: 総務課 尾前颯斗
☎44-0311



納税のお知らせ

9月の税金等

国民健康保険税 5期

後期高齢者医療保険料 5期

9月の納付書等発送日 9月14日(水)

9月の口座振替日 9月26日(月)

9月の納期限 9月30日(金)

★口座振替で納付されている方は、口座振替日の前日までに預貯金口座の残高の確認をお願いします。

★毎月発行しています口座振替通知書兼領収書が不要の方は、税務住民課までご連絡ください。

なお、内容については、通帳記帳にてご確認ください。

納税は便利な口座振替を！

口座振替は、一度お申し込みいただくと指定された口座から納期ごとに自動的に引き落とされる、便利で確実な納入方法です。

口座振替を新規で申し込みいただいた方を対象に、物産館水の上の市場で使える商品引換券をプレゼントします。

ぜひこの機会をご利用ください。

【口座振替キャンペーン期間・内容】

- 令和5年(2023年)2月28日(火)まで
- 先着200名様 ※申込世帯1世帯につき1枚に限りです。
- 引換券の有効期限・・・令和5年(2023年)3月31日(金)まで



【申込方法】

期間内に、通帳と届け印を持って金融機関で口座振替の手続きをお願いします。

口座振替登録完了後、対象者の自宅に引換券を郵送します。

※手続きは、各金融機関でしかできませんのでご注意ください。



【金融機関】

肥後銀行 熊本銀行 熊本県信用組合 球磨地域農業協同組合 ゆうちょ銀行

村県民税・固定資産税・軽自動車税・国民健康保険税・介護保険料・後期高齢者医療保険料

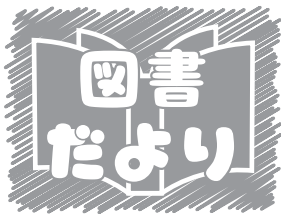

岩野公民館 図書室より 今月の新刊を紹介します！



ミシンと金魚 永井 みみ



認知症を患うカケイは、「みっちゃん」たちから介護を受けて暮らしてきた。ある時、病院の帰りに「今までの人生をふり返って、しあわせでしたか？」と、尋ねられ、カケイは来し方を語り始める。

ぼけますから、 よろしくお願ひします。 信友 直子



「あけましておめでとうございます。今年にはぼけますから、よろしくお願ひします」と母は言った。認知症と診断された母 85 歳、初の家事に挑む父 93 歳。超高齢夫婦の介護の日常は、ほっこりする愛と絆で溢れていた。娘が見た老老介護のリアル。

育ちのよさが身につく おさほうえほん 高濱 正伸



「育ちのよさ」はだれでも、いまからでも、身につけられる！5歳からチャレンジしたい、よのなかを生き抜く土台になる「おさほう」のキホンを、ていねいな解説とかわいいイラストで紹介！

うみでなんでやねん 鈴木 翼



家族みんなでのんびりと海水浴に出かけます。青い海、白い砂浜、水着に着替えて準備万端。…ところが！突如おすもっさんが現れたり、昔話のキャラクターがやってきたり…。「なんでやねん！」と突っ込みたくなることばかりが起きます。

村内

事業所紹介

村内の事業所紹介の連載コーナーです。

現在、コロナ禍にあっても、村内にて元気に営業を行っている事業者さんを紹介することで、地域の活性化につながりますように。

美容室 Sourire

業 種 美容業

店舗情報

住 所 岩野 2573-2

電話番号 44-0595

営業時間 9:00～18:00 完全予約制

定休日 第1日曜・第3火曜日



PR内容

美容室スリールは、平成25年9月18日にオープンし、おかげさまで9周年を迎えます。

アットホームな空間で、ゆっくりと楽しくリフレッシュしていただければと思っております。

日頃の感謝を忘れず、お客様の笑顔の源となれますよう、毎日精進してまいります。

Mug Mori

業 種 ネットショップ

店舗情報

住 所 岩野 1107-3

営業時間 24時間

定休日 無休

HPアドレス mugmori.com



PR内容

おかげさまでビジネス開始から10周年を迎え、インターネットショップとして、水上村から全国のお客様へ、毎年数千個を超える商品を発送しています。

弊社の商品がお手元に届いた時、お客様の笑顔が溢れるように。そして、日常生活で商品をご覧になる度、笑顔になっていただけるよう、誠心誠意、丁寧に手作りで作り上げております。

スマホやパソコン、デジカメ等に入っている写真・画像をメールにてお送りいただくだけで、時計、マグカップ、フォトストーン、タイル、パズルなど、世界にひとつのオリジナル商品を作成させていただきます。記念品や思い出の品、プレゼントやギフトにいかがですか。



令和4年度

排水設備責任技術者

資格認定試験

申込受付期間

令和4年

令和4年

8.10 (水) → 9.22 (木)

【試験日】 令和4年11月13日 (日)

【試験会場】 熊本学園大学

「排水設備工事責任技術者資格認定試験」について

この試験の合格者は、(公財)熊本市上下水道サービス公社に排水設備工事責任技術者登録をすることにより、熊本県下における「排水設備工事責任技術者」として活動することができます。

受験案内・申込書類の配付場所

熊本県下各市町村の「下水道担当課」窓口及び (公財) 熊本市上下水道サービス公社

「(公財) 熊本市上下水道サービス公社」ホームページからもダウンロードできます。
<http://wsc.kumamoto.jp>



この試験に関する問合せ先

公益財団法人 熊本市上下水道サービス公社 ☎ 096-288-7362

熊本市中央区水前寺6丁目2番45号 (熊本市上下水道局別館2階)

試験に関する詳細は「受験案内」またはホームページからご覧になれます

熊本市上下水道サービス公社

検索

お知らせ

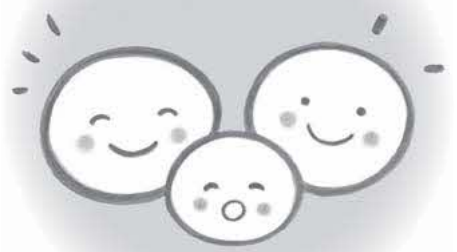

information

その他 9月は動物愛護月間 です

県では、9月を熊本県動物愛護月間と定めています。

ペットを正しく愛情を持って飼育できているか、災害時の備えができていかなど、動物に対する向き合い方を見つめ直してみましよう。また、各保健所では9月以降、動物愛護に関する様々なイベントを開催します。詳しくは、県ホームページをご覧ください。
※新型コロナウイルス感染症の影響で中止となる可能性があります

圃人吉保健所

☎(22)3108

その他 住宅金融支援機構が らのお知らせ

住宅金融支援機構では、平成28年熊本地震で被災した住宅を復旧するための「災害復興住宅融資（建設資金、購入資金、補修資金）」の借入申込の受付を継続しています。お申込みをご検討の方は、お早めにご相談ください。
「申込受付期限」

令和5年4月30日まで

圃住宅金融支援機構 お客様さまコールセンター
☎0120(086)353
(通話無料)

募集 福祉のお仕事体験 できます！（参加費無料）

県では、福祉施設での職場体験を行っています！体験終了後、希望者には就業支援等のフォローアップを行います。

●対象

①福祉の仕事に関心のある方（小学生以上）

②福祉の仕事への就職を希

望する方

●体験先

高齢者施設、障がい者就労支援施設など
申込方法など詳しくは、熊本県社会福祉協議会のホームページをご覧ください。

圃県福祉人材・研修センター

☎096(322)8077

その他 あなたの「ふるさと の川をきれいにした い！」を応援します！

県が管理する河川において、美化活動を行うボランティア団体等を募集しています。

希望に応じて、軍手やゴミ袋等の支給、傷害保険の加入、ごみの運搬・処分などの支援が受けられます。
詳しくは、「くまもとマイ・リバー・サポート」で検索！
きれいな川を保つために、皆さんのご協力をお願いします。

圃球磨地域振興局土木部

維持管理調整課

☎(24)4119

「おしごと出張相談会」若者サポートステーションひとよしサテライト/ジョブカフェ・球磨ランチ

みなさんの心配事や不安に寄り添い「働きたい」という気持ちを応援しています。無料にて実施していますので気軽に相談してください。なお、詳細はホームページからご覧になれます。



■日程：下記の通り

日にち	時間	場所
9月27日(火)	13:30~16:30	湯前町レールウィング 展示体験施設

■その他：ひとよしサテライト 営業時間：10時~17時 定休日：金~日・祝祭日

ジョブカフェ・球磨ランチ 営業時間：10時~17時 定休日：土日祝祭日

■問合せ：若者サポートステーションやつしろ ひとよしサテライト(ホテルサン人吉3階楓の間)

電話：070-1565-7889 mail：wksp.hitoyoshikuma@gmail.com

ジョブカフェ・球磨ランチ(球磨地域振興局3階)

電話：22-0555 mail：kuma@jobcafe-branch.com

※新型コロナウイルス感染症感染防止のため、状況によって中止する場合がございます。

中止の場合、ひとよしサテライト、もしくはお電話、ビデオ通話にてご相談いただけます。

その他
高齢運転者の踏み間違い防止装置とドラレコ購入・設置費用を補助します！

65歳以上の運転者を対象に踏み間違い防止装置（最大2万円）ドラレコ（最大1万円）の購入・設置費用を補助します。

令和4年8月30日から令和5年2月28日までに協力店舗で購入・設置が完了した装置が対象です。

詳しくは県ホームページをご覧ください。

園県庁くらしの安全推進課
 ☎096(333)2293
 （平日9時～16時）

その他
道路に張り出している木の伐採にご協力を!!

道路や歩道への枝の張り出しや倒木により歩行者や自動車等に損害が発生した場合、樹木所有者の管理責任を問われることがあります。

よって、道路沿いで樹木を所有されている方は点検を実施していただき、危険

な場合は伐採する等の措置を講じていただきますようお願いいたします。

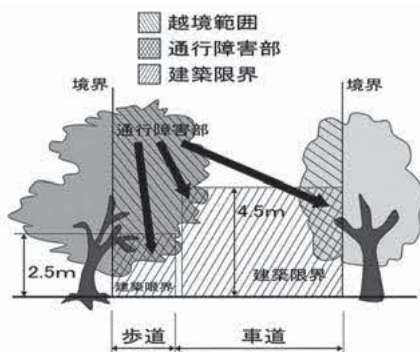

園県道路保全課
 ☎096(333)2495

その他
「親の学び」講座のすすめ!!

熊本県教育委員会では、「くまもと家庭教育支援条例」に基づき、「親の学び」講座を実施しています。

●メリット

- ①県が講師を派遣（無料）
 - ②資料代不要（無料）
 - ③子育ての悩みが軽くなる
- いつでも、どこでも、どこにあわせて！

学校・就学前施設のPT

A研修会や役員会、子育てサークルなどで実施
 ●申込み先 お住いの教育事務所または市町村教育委員会



園熊本県社会教育課
 ☎096(333)2697

ハロウィンジャンボ5億円
 (1等3億円・前後賞各1億円合わせて)

ハロウィンジャンボミニ5千万円
 (1等3千万円・前後賞各1千万円合わせて)

この宝くじの収益金は市町村の明るく住みよいまちづくりに使われます。

各1枚 300円

9月21日*2種類同時発売!

発売期間 9/21(水)~10/21(金)

公益財団法人熊本県市町村振興協会

お知らせ
 先月号でお知らせしておりますが、湯山舟石地区の山中において発見された不発弾は、令和4年7月27日(水)午前9時55分に搬出が完了し、不発弾処理の全作業が終了しましたのでお知らせします。

お金の悩み無料相談会

多重債務等でお悩みの方のための無料相談会を開催いたします。消費生活相談員、弁護士、司法書士など専門家に相談することが問題解決への近道です。秘密は厳守しますので、安心してご相談ください。当日は、事業者向けの相談や臨床心理士によるこころの健康相談もお受けいたします。

●日時・場所

日 時	場 所
令和4年9月12日(月) 受付時間 12:30～15:30 相談時間 13:00～16:40	市民会館シアーズホーム夢ホール内会議室 (熊本市中央区桜町1-3)

●予約・お問合せ先 熊本県消費生活センター TEL. 096-383-0999

●主催等

主催 熊本県多重債務者対策協議会
 共催 熊本県、県内市町村、九州財務局、熊本県弁護士会、熊本県司法書士会、グリーンコープ生活協同組合くまもと、NPO法人 熊本クレ・サラ被害をなくす会

※新型コロナウイルス感染症予防のため、当日はマスクの持参・着用をお願いいたします。

加えて、手指の消毒と検温にもご協力をお願いいたします。

また、当日、発熱や咳といった軽いかぜの症状、味覚や嗅覚の異常、息苦しさ、倦怠感等がある方につきましては、参加をお断りする場合がございますので、あらかじめご了承ください。

あかちゃん紹介



ここな
内山 心菜ちゃん(女)

(令和4年6月1日生まれ)

水上村大字岩野

父:直也さん 母:紗己さん

ニコニコ笑顔のここちゃん。明るく元気に成長していってください。家族みんなの癒しだよ♡

人のうごき

令和4年7月末現在

人口 2,060 (-2)

男 971 (-3)

女 1,089 (+1)

世帯数 862 (±0)

()内は先月比



ごみ袋に入れる前に一度確認を!

~ごみの分別に関するQ&A~

Q スプレー缶・ガスボンベ類は、どうやって出すの?

A 穴をあけガスを抜いたうえで、燃えないごみの袋に入れて燃えないごみとして出してください。

Q 焼酎一升瓶やビール瓶は、どうやって出すの?

A 焼酎一升瓶やビール瓶は、販売店又は子ども会の空き瓶回収に出してください。

Q 陶磁器製(茶碗・皿)等や鏡はどうやって出すの?

A 割れていない物はそのままでも構いませんが、割れている物は危険防止のため新聞紙・厚紙で包んで燃えないごみとして出してください。

Q 布団・こたつ布団は、どうやって出すの?

A 布団・毛布は、「布類」ではありませんので、燃えるごみの袋に入る大きさに切って収集日に燃えるごみで出されるか、1メートル以下に切断して、直接クリーンプラザに持って行くようにお願いします。また、綿が入っている丹前、こたつ用掛け布団・敷布団、マット類も同様です。指定袋に入る程度に切り、燃えるごみとして出してください。

↓↓人吉球磨ごみ分別アプリのダウンロードはこちらから↓↓

ごみ分別
AppStore (iPhone)
PlayStore (Android)
からダウンロード!

右のQRコードからアクセスできます▶



お問合せ: 保健福祉課

☎ 44-0313(直通)

燃えるごみ 燃えないごみ・鉄くず・ガラス・陶器

資源 アルミ缶・スチール缶・透明びん・茶色びん

日 SUN	月 MON	火 TUE	水 WED	木 THU	金 FRI	土 SAT
イベント 税金		お知らせ 元気クラブ		保……保健センター (☎44-0782) さくら…さくらヴィレッジ 岩公…岩野公民館 (☎44-0333) 石交……石倉交流施設 多保…多良木町保健センター		
☆ごみ袋には必ず名前を書いてください。 ※予定ですので、変更になることがあります。				1 岩公 9時30分～ 石交 13時30分～ 6か月児健診 12時50分～多保	2	3
4	5 	6 10時～12時	7 13時15分～14時45分 10時～15時 岩公	8 岩公 9時30分～ 石交 13時30分～ 13時～15時 13時～16時	9 10時～	10 マイナンバー カード休日受付 8時30分～12時
11	12 	13 10時～12時 	14 13時15分～14時45分	15 岩公 9時30分～ 石交 13時30分～	16	17
18	19 敬老の日 	20 10時～12時	21 13時15分～14時45分	22 岩公 9時30分～ 石交 13時30分～	23 秋分の日	24
25 	26 17時15分～19時	27 10時～12時	28 13時15分～14時45分	29 岩公 9時30分～ 石交 13時30分～	30 	

球磨医師会休日在宅医 & 当番薬局

※病院の都合により変更となる場合があります。ご了承ください。
 ※休日当番医に行かれる際は、事前に電話で確認をお願いします。

日 曜日	病 院	薬 局	
4 日	そのだ医院 ☎ 43-2063 酒瀬川内科 ☎ 38-0050 やまむら小児科・内科 ☎ 45-0005	堤病院 ☎ 22-0200 外山胃腸病院 ☎ 22-3221	犬童薬局【湯】 ☎ 43-3903 つばめ薬局【錦】 ☎ 25-2500 エスエス堂きりん本町薬局【あ】 ☎ 45-6330
11 日	宮原医院 ☎ 42-2082 ほづみ皮膚科医院 ☎ 26-5300 人吉医療センター小児科 ☎ 22-2191	外山内科 ☎ 22-2003 とやまクリニック胃腸科・肛門科 ☎ 28-3375	山口薬局ピーチ店【多】 ☎ 42-7712 さくら調剤薬局医療センター前店【人】 ☎ 32-9657
18 日	渡辺医院 ☎ 42-2541 小川整形外科医院 ☎ 38-3455 公立多良木病院小児科 ☎ 42-2560	ひとよし内科 ☎ 24-1211 豊永耳鼻咽喉科医院 ☎ 22-2031	高階誠心堂薬局たらぎ店【多】 ☎ 42-1117 つばめ薬局【錦】 ☎ 25-2500 ファーコス薬局多良木いちご【多】 ☎ 42-6888
19 月	犬童耳鼻咽喉科 ☎ 43-0777 脳神経外科小林クリニック ☎ 38-5670 増田クリニック小児科 ☎ 22-3570	浜田醫院 ☎ 22-3415 人吉皮膚科医院 ☎ 22-6211	きりん薬局原田店【多】 ☎ 42-6900 百太郎薬局【錦】 ☎ 28-8123 五日町薬局【人】 ☎ 23-6228
23 金	横山医院 ☎ 42-2132 緒方医院 ☎ 35-0131 たかはし小児科内科医院 ☎ 24-2222	外山胃腸病院 ☎ 22-3221 ふかみ耳鼻咽喉科 ☎ 24-1126	くま薬局【相】 ☎ 35-1300 たんぼ薬局【人】 ☎ 23-6170
25 日	仁田畑クリニック ☎ 42-1123 たかの眼科 ☎ 47-2550 やまむら小児科・内科 ☎ 45-0005	万江病院 ☎ 22-2357 平井整形外科リハビリテーションクリニック ☎ 24-8213	ひご薬局多良木店【多】 ☎ 49-1011 くるみ薬局【あ】 ☎ 49-9630 エスエス堂きりん本町薬局【あ】 ☎ 45-6330

【水】…水上村【錦】…錦町【あ】…あさぎ町【多】…多良木町【湯】…湯前町【相】…相良村【人】…人吉市



栗拾いハイキング

待ってるよ



令和4年9月25日(日)開催!!

水上村は自然を活かした体験が盛りだくさん！
秋の美味しい空気と自然の中で栗拾いを楽しみませんか。

親子で参加・お友達同士で参加、もちろんおひとりでの参加も大丈夫です！！

◆拾った栗は、600円/Kgで販売となりますが、総重量の内、1Kg分が無料のお土産となります。



募集人数

50人

応募締切

9月19日(月)

服装・持参物

長袖・長ズボン・
帽子・運動靴
飲み物

参加料

・3,000円
(小学生以上)
・2,500円
(未就学児)
お弁当・温泉券・傷害
保険が含まれます。

・無料
(0~2歳)
こちらについては、お
弁当と温泉券・お土産
分の1Kgの栗は付いて
おりません。

集合場所

市房山キャンプ場

受付

9:30~9:50

開会式

9:50~

体験時間

10:00~12:00
約3Kmの道のりをハイ
キングしながら栗園
に向かいます。
栗拾いを存分に楽し
んだら、帰りはキャン
プ場までバスで送
迎します。

計量

12:10~
キャンプ場で計量・
精算をします。

閉会式

12:45~

※閉会式後にお弁当
を渡します。
キャンプ場で食べて
もよし、水上村の公
園で食べてもよし！
あとはご自由に村内
を散策して楽しんで
ください。

参加者の方(0~2
歳は除く)に水の
上の市場で使える
300円分の商品券
をプレゼント！！
お帰りの際は、ぜ
ひお立ち寄りくだ
さい。



◆当日のスケジュールの時間は、多少変更することもあります。

◆受付け時に、消毒・検温を行います。コロナ対策を十分に行いながら体験しますので、ご協力お願いします。
※当日までにコロナ感染が拡大した時は、中止になる場合もありますのでご了承ください。

お申込みはこちら



お問合せ：水の上の学校研究会事務局（あめんぼ一館）

TEL：0966-46-0800 ホームページ：www.mizukami.net

