

自然と共に生きる *Village information magazine*

広報 令和4年

10月

No.609

みまがみ



Contents

むらのできごと 2~

- ダイヤモンド婚式・金婚式
- 月刊 地域おこし
- 今月の表紙

●村の伝言板 9~

- 各課からのお知らせ
- 図書だより
- 赤ちゃん紹介／人のうごき／環境だより
- カレンダー／休日在宅医&薬局

地方創生推進部だより 24

ダイヤモンド婚

おめでとうございます

9月16日（金）、結婚60周年を迎

えられたご夫婦へ表彰状と記念品が贈られました。今年、3組の夫婦が記念すべき年を迎えられており、当日は、中嶽村長の他、関係者が各家庭を訪問しお祝いしました。

高度経済成長期を共に力を合わせて乗り越えられたご夫婦からは若い頃の苦労話など、とても懐かしそうに話をされておられました。

ダイヤモンド婚表彰を受けられたご夫婦の皆さん、おめでとうございます。これからも末永くお元気で仲良くお過ごしください。

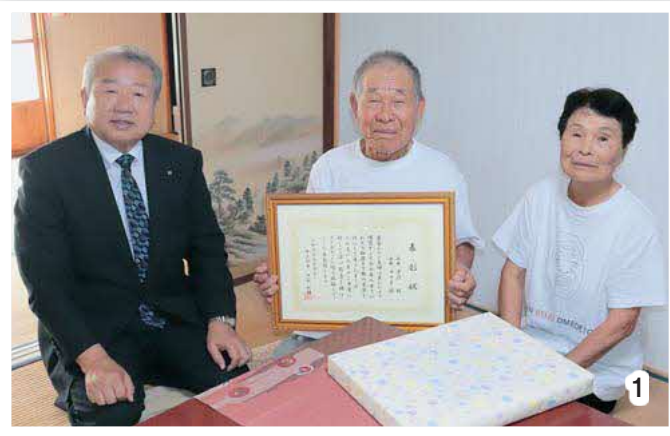

名簿

- | | | | |
|----|--------------|--------------|-------------|
| 1. | ながい 孝行 (87) | たかゆき 孝行 (87) | こ ユリ子 (82) |
| 2. | あらたけ 荒嶽 (87) | はやし 林 (87) | としこ 敏子 (84) |
| 3. | もりやま 森山 (85) | まさひろ 政弘 (85) | こ ヨシ子 (84) |

金婚

おめでとう

ございます

9月14日(水)、岩野公民館において「第64回熊日金婚夫婦表彰伝達式」が行われました。当日は、結婚50周年を迎えられた4組のご夫婦が出席され、熊本日日新聞社の岩瀬事業局長より表彰状・記念品が伝達され、本村からも中嶽村長より記念品が贈呈されました。

金婚夫婦を代表して深水敬二郎さんよりお礼の言葉が述べられました。

金婚表彰を受けられたご夫婦の皆さん、おめでとうございます。これからも末永くお元気で仲良くお過ごしください。



深水 敬二郎 (75)
順子 (75)

石橋 献市 (74)
ウメヨ (74)

山神 静雄 (73)
美香代 (74)

黒木 忠利 (75)
さよ子 (70)



▲左から三戸田直志（地方創生推進課 里坊）、藍 介揚（地方創生推進課 岩野覚井）、本岡 康博（保健福祉課 宮田）、川満 武徳（地方創生推進課 湯山覚井）、河野太志朗（地方創生推進課 北目）、田川 慎（地方創生推進課 上楠）中川 拓（地方創生推進課 上楠）、白川明日香（教育課 里坊）、小野 恭子（地方創生推進課 上楠）、北園 麻瑛（保健福祉課 岩野覚井）

「水上村地域おこし協力隊

メンバー集合！」

令和4年度、10名が地域おこし協力隊として活動しております。活動内容や活動場所が違う隊員もいるので、この写真撮影での集合がとても新鮮でした。微力ではありますが、大好きな村のためにそれぞれ出来る事を頑張つて取り組んでいますので、温かく見守って頂けると嬉しいです。先輩隊員、水上村1年生隊員みんな水上ライフを楽しんでおります。早く村に馴染むよう隊員を見かけたら気軽に声をかけ下さい。今後とも宜しくお願い致します。

「市房登山道の清掃」

水上村地域おこし協力隊で村内の清掃・交流活動を開始しました。第1回は8月8日（月）に市房山登山道の清掃活動を行い、1合目から4合目の市房神社までのごみ拾いと落石や落枝の撤去作業を行い、歩きやすい綺麗な登山道になりました。初めて登る隊員もあり、先輩隊員が市房杉や水上村の自然について教える場面もありました。水上村を知り、ふれることができた活動となりました。



～北園隊員・本岡隊員（保健福祉課所属）からのお知らせ～

コロナが落ち着いたら茶話会を実施しようと考えております。また詳しい情報は実施が確定した際にこちらから広告に掲載させていただきたいと思っております。気になる方は、ぜひお知らせをお楽しみに！！

今月の表紙



今月の表紙は、湯山本野地区で行われた打ち上げ花火です。例年では、夏祭りの際に行われていましたが、新型コロナウイルス感染症感染拡大のため夏祭りが中止。花火だけは9月10日(土)に行われ、コロナ禍で暗い世の中を明るく照らしました。この花火は、熊本県企業局水力発電所リニューアルに係る地元振興支援事業交付金を財源とした水上村地域コミュニティ活動支援等助成金が活用されています。コロナ禍ではありますが、地域住民同士が良い関係で繋がり、みんなが笑顔で暮らせる元気な地域になっていくことを願います。

「水上サクラヴィレッジ」 利用者 2,000 名を突破!!

令和 4 年 3 月下旬にオープンいたしました、水上村生涯スポーツ施設「水上サクラヴィレッジ」の利用者がおかげ様で 2,000 名を超えました。村民の皆様をはじめ多くの利用者の皆様には大変感謝申し上げます。

引き続き、村民の方々の体力向上、地域コミュニティの形成に関係者一同努めてまいりますので、多くの方のご利用をよろしくお願いいたします。

以下、利用者のコメント

・岩野在住男性の方 (週 3 回程度利用)

インストラクター（地域おこし協力隊員）の方がその日にあわせたメニューを組んでくれて、一緒にトレーニングをしてもらえるのでやりがいがあり続けられています。他の施設にない高・低酸素ルームでトレーニングとリカバリーが行えることも魅力だと思います。



・湯山在住女性の方

(週 5 ~ 6 回程度利用)

施設の雰囲気がよく、インストラクター（地域おこし協力隊員）の方が親切丁寧にアドバイスや声掛けをしてくれます。利用料金もリーズナブルで、健康増進のために良い施設を作ってもらったと思っています。

○駐車場

もとゆの森駐車場

※山の幸館、桜寿苑などの近隣施設前に駐車しないようお願いします。

○利用時間

平日：午前 9 時～午後 8 時まで ※水曜定休日

土日・祝日：午前 9 時～午後 6 時まで

事前のご予約をお願いします。下記 URL からか、QR コードを読み込んでください。ご利用方法もご確認、もしくはお問い合わせください。

<http://skyvillage-mizukami.com/sakura/>

○お問合せ先 水上村湯山 1474 番地 1 ☎ 4 6 - 0 8 8 8

QR コード：



1、水上村内小中学校での1学期の取組

① オンライン学習

湯山小学校、岩野小学校では、どちらかの学校に集まって合同での学習も行ってきましたが、1年生・2年生では、それぞれの教室をオンラインでつなぎ、遠隔での授業を実施しました。



② 情報モラル学習

湯山小学校、岩野小学校の4年生が合同で情報モラル「ネットでの書き込み」について学習しました。中村学園大学の大学生とオンラインでつなぎ、一緒に学習することができました。



③ 小中合同学習

湯山小学校、岩野小学校の5・6年生の合同学習で音楽の授業を実施しました。その際に、水上中学校の音楽の先生から指導を受けました。合唱の歌い方等、専門的な指導を受け、子供たちは生き生きと学習に取り組んでいました。



2学期からの学習も「オンライン学習」「大学生との連携事業」「小中合同学習」等、来年度からの水上学園に向けて、計画的に取組を進めていきたいと思えます。

2、学校統合に伴う「3校合本閉校記念誌」について

令和5年4月1日から村内小中学校を閉校し、新しい学校「水上村立水上学園」が開校されます。

その閉校記念行事等の準備に校区ごとの閉校実行委員会をはじめ、多くの方にご協力いただき、心より感謝申し上げます。

それぞれの学校歴史がありますが、沿革等を編成した湯山小学校・岩野小学校・水上中学校を3校まとめて1冊にした「3校合本閉校記念誌」を作成する予定です。

講演会のご案内

子どもと笑顔で過ごすための
子どもの気持ちの受け止め方（仮題）

講師：安徳 寿賀子先生

日時：令和4年10月20日（木）18時45分～19時45分

場所：水上中学校 体育館

参加費：無料

(株)メンタルサポート研究所グループ
メンタルサポート熊本 代表
あんとか すがこ
安徳 寿賀子先生



公認心理師
認定心理士
上級心理カウンセラー
(人吉市のご出身です)

「何度言っても、なかなか言うことをきいてくれない」「反抗ばかりする」「言わないとやらない」「いつも注意ばかりしないといけない」といった子どもとのやり取りの悩みを抱えている親は多くいます。このような状態が頻繁におこると、親にとって大きなストレスになります。そして多くの親は、このような状態がどうか改善されないかと願っています。

講演会では、なぜこのようなやり取りが起きているのか、そして、そのやり取りの繰り返しをやめるためにはどう関わればいいのかを具体的にお話していきます。

※今年度は、新型コロナウイルス感染症拡大防止の観点から座席の距離を確保するため、中学校の体育館で行います。また、**感染状況により、参加者を学校関係者等に制限させていただきます場合があります。**その際には、村内放送でお知らせいたします。



問い合わせ先

水上村内学校健康教育委員会

担当 水上村立水上中学校 松田

TEL 0966-44-0021 FAX 0966-44-0561

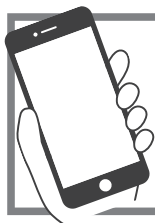

スマホ教室を開催します

スマートフォンの利用者向けに簡単な使い方を説明する「スマホ教室」を開催します。NTT ドコモショップから講師を招いて丁寧な説明がありますので、お気軽に参加してください。

1 内容

電話・メールの使い方、カメラの使い方からインターネットの使い方等（4日間で7講座実施。毎回内容は変わります。）

2 日時、場所（時間は10:00から12:00）

岩野地区	岩野公民館	10月3日、5日、12日、17日
湯山地区	石倉	10月19日、26日、31日、11月2日
江代地区	江代防災拠点施設	11月9日、14日、16日、21日
マイナポータルの活用方法 （岩野公民館）		11月3日（祝日）

3 定員 各地区8名程度

4 費用 無料

5 その他

当日はマスクの着用をお願いします。

新型コロナウイルス感染症の流行の状況により中止になる場合があります。

携帯会社はどこでもかまいません。（ドコモ、au、ソフトバンク等）

6 お申込み・お問合せ方法

●開催日の3日前まで電話で申し込んでください。

0966-44-0311

総務課 田代浩幸



弁護士無料法律相談

日時：10月13日（木）
午後1時～午後4時

場所：水上村保健センター

相談員：弁護士等

※事前に予約が必要です。



お問合せ先：水上村社会福祉協議会
☎44-0782

行政相談所の開設

相談は無料で秘密は固く守られます。お気軽にご相談ください。

日時：10月13日（木）
午後1時～午後3時

場所：水上村保健センター

相談員：行政相談委員

唐鎌精二さん

お問合せ先：総務課 尾前颯斗
☎44-0311



令和5年10月

インボイス制度が始まります！

制度開始時に

インボイス発行事業者となるためには、原則、令和5年3月31日までに登録申請が必要です！

📢 「インボイス」とは

売手が買手に対して、正確な適用税率や消費税額等を伝えるものです。

具体的には、現行の「区分記載請求書」に「登録番号」、「適用税率」及び「税率ごとに区分した消費税額等」の記載が追加されたものをいいます。

📢 「インボイス制度」とは

売手であるインボイス発行事業者は、買手である取引相手（課税事業者）から求められたときは、インボイスを交付しなければなりません（また、交付したインボイスの写しを保存しておく必要があります）。

買手は仕入税額控除の適用を受けるために、原則として、取引相手（売手）であるインボイス発行事業者から交付を受けたインボイスの保存等が必要となります。

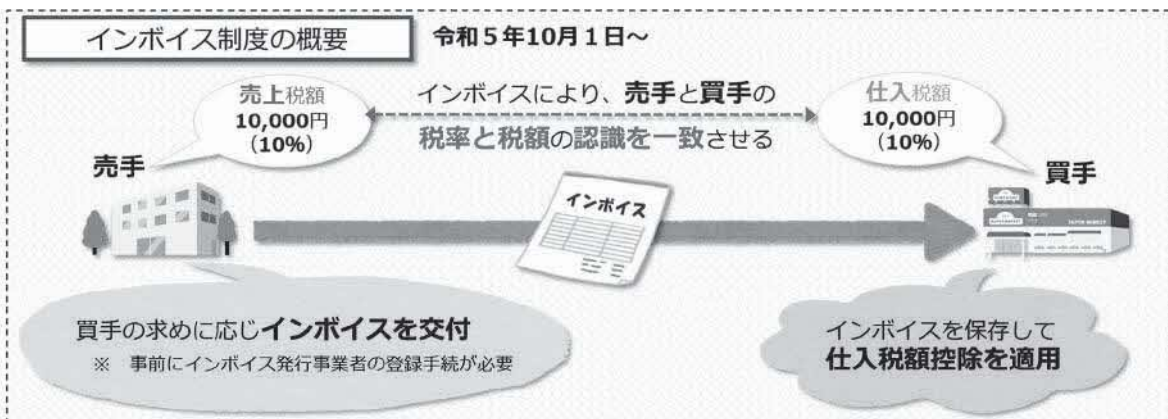

インボイス制度説明会および登録申請相談会の開催

【開催日程一覧表（要事前申込）】

- ①事前申込が必要ですので、「留意事項」欄の期限までに人吉税務署へ申し込みの予約をしてください。
- ②個人事業者の方は、当日、登録申請をされる際は、マイナンバーカード持参及びマイナンバーカードの暗証番号が必要となりますので、事前にご確認ください。
- ③新型コロナウイルス感染症拡大防止に配慮した開催としており、そのため今後、状況により中止する場合がありますので、あらかじめご了承ください。

開催日時		留意事項
年月日	時間	
令和4年 10月27日(木)	10:00~12:00	【要事前申込】 10月20日(木)17時までにお電話で申込願います。
	13:30~15:30	制度概要の説明のあと、登録申請手續をご案内させていただきます。
令和4年 11月29日(火)	10:00~12:00	【要事前申込】 11月22日(火)17時までにお電話で申込願います。
	13:30~15:30	制度概要の説明のあと、登録申請手續をご案内させていただきます。
令和4年 12月21日(水)	10:00~12:00	【要事前申込】 12月14日(水)17時までにお電話で申込願います。
	13:30~15:30	制度概要の説明のあと、登録申請手續をご案内させていただきます。

●開催場所 熊本県人吉市寺町 20-1 人吉税務署1階会議室

●定員 10名

●主催者 人吉税務署

●連絡先 人吉税務署 個人課税部門または法人課税部門(電話:0966-23-2311(代表))

年金生活者支援給付金制度について

年金生活者支援給付金とは、公的年金等の収入や所得額が一定基準額以下の年金受給者の生活を支援するために、年金に上乗せして支給されるものです。

受け取りには請求書の提出が必要です。ご案内や事務手続きは、日本年金機構（年金事務所）が実施します。

対象となる方

【老齢基礎年金を受給している方】

（以下の①～③の要件をすべて満たしている必要があります。）

- ① 65歳以上である。
- ② 世帯全員の市町村民税が非課税となっている。
- ③ 年金収入額とその他所得額の合計が881,200円以下である。

【障害基礎年金・遺族基礎年金を受給している方】

（以下の要件を満たしている必要があります。）

- 前年の所得額が4,721,000円以下である。
※ただし扶養人数によって異なります。

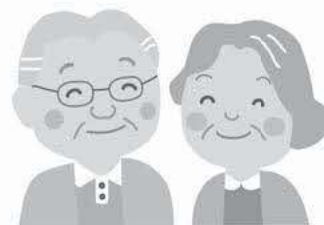

請求手続き

①新たに年金生活者支援給付金をお受け取りになる方

お受け取りの対象になる方には、9月頃から順次、請求可能な旨のお知らせが届きます。同封のはがき（年金生活者支援給付金請求書）に記入し提出してください。

※対象の方であっても、はがきを提出しないと支給されません。

②年金を受給し始める方

年金の請求手続きと併せて請求手続きをしてください。

日本年金機構や厚生労働省を装った不審な電話や案内にご注意ください。

日本年金機構や厚生労働省から、口座番号をお聞きしたり、手数料などの金銭を求めたりすることはありません。

年金生活者支援給付金のご請求でお困りの方は、下記までご連絡ください。

『ねんきんダイヤル』：0570-05-4092（ナビダイヤル）

【お問合せ先】 税務住民課（年金係 池末）

マイナンバーカードが 健康保険証として利用できます。

申し込みの手続きを行うことで、マイナンバーカードが健康保険証として利用できます。

【申し込みできる場所】

・マイナポータル ・セブン銀行ATM ・水上村役場税務住民課

【必要なもの】

・マイナンバーカード ・4桁の暗証番号

現在、人吉球磨内の医療機関、薬局では約50か所でマイナンバーカードが健康保険証として利用でき、対象医療機関、薬局は徐々に拡大していく予定です。

利用できる医療機関、薬局には右のステッカーやポスターを掲示しています。

マイナンバーカードの健康保険証申し込みは水上村役場税務住民課でも受け付けていますので、お気軽にお越しください。



10月の受付時間延長及び休日受付

〈受付時間延長〉

・令和4年10月3日（月） 午後5時15分から午後7時まで

〈休日受付〉

・令和4年10月23日（日） 午前8時30分から正午まで



8月末現在の村民のカード取得人数・・・1,187人（56.8%）

マイナンバーのお問い合わせはお気軽に！

お問合せ先：税務住民課 担当：池末、戸澤

納税のお知らせ

10月の税金等

固定資産税	2期
国民健康保険税	6期
後期高齢者医療保険料	6期
介護保険料	4期

10月の納付書等発送日 10月12日(水)

10月の口座振替日 10月25日(火)

10月の納期限 10月31日(月)

★口座振替で納付されている方は、前日までに預貯金口座の残高の確認をお願いします。

★毎月発行しています口座振替通知書兼領収書が不要の方は、税務住民課までご連絡ください。

なお、内容については、通帳記帳にてご確認ください。

新築・増築または解体をした家屋はありませんか？

令和4年1月2日以降に、家屋を新築、増築、または解体された場合は、水上村役場税務住民課への届出が必要です。

届出が遅れた場合は、年度の途中で固定資産税額を変更することがあります。

届出を出されていない方は、速やかに水上村役場税務住民課までご連絡ください。

※家屋解体後の土地の利用状況によっては、住宅用地特例の対象外になり、土地の固定資産税額が変更される場合があります。

令和6年(2024年)4月1日から相続登記が義務化されます

令和6年4月1日から、不動産を取得した相続人は、その取得を知った日から3年以内に相続登記を申請しなければなりません。

正当な理由のない申請漏れには、罰金が科されることもあります。

○相続登記に関する手続き及び相談窓口

- ・法務局ホームページ「不動産登記申請手続き」
- ・熊本地方法務局人吉支局 電話番号：0966-22-3393
- ・熊本県司法書士会相続センター

共通予約電話番号：096-372-2525 (初回相談無料)

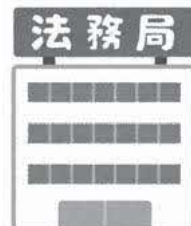

お問合せ先：税務住民課

村内

事業所紹介

村内の事業所紹介の連載コーナーです。

現在、コロナ禍にあっても、村内にて元気に営業を行っている事業者さんを紹介することで、地域の活性化につながりますように。

民宿小川

業 種 旅館業・民宿

店舗情報

住 所 湯山 270-1

電話番号 46-0129

営業時間 チェックイン 15:00
チェックアウト 10:00

定休日 不定休



PR内容

平成8年に開業し26年目を迎えました。

今までたくさんのお客様に宿泊いただき感謝しております。多くのお客様と出会いがあり、お客様に学ぶこともたくさんありました。

水上村の良いところを、これから宿泊いただくお客様に伝えていければと思います。

食事は、じびえ料理と自家栽培の野菜を使った郷土料理をお出ししています。

(株)小川林産

業 種 林業 育林・苗木生産

店舗情報

住 所 湯山 222-1

電話番号 46-0322

メー ル ogawarinsan@outlook.jp

営業時間 8:00 ~ 16:00

定休日 日、祝日、夏季・冬季休暇



PR内容

平成27年に株式会社 小川林産を設立し、熊本県内はもちろん、九州一円の山を造っています。やる気と元気パワーで今日も頑張っております。

杉苗の生産も始め、自社の杉苗がどこかの山で育っていくのが楽しみでもあります。

これから先、山を守っていくことに誇りをもって取り組んでいきたいと思っております。



岩野公民館 図書室より 今月の新刊を紹介します！



おとずれナース 精神科訪問看護とこころの記録 のまり



さまざまな「こころの病」を抱える患者たちの自宅を訪問する、看護師がいるのを知っていますか？在宅で自分らしい生活を……患者やその家族たちの生活を手助けする精神科訪問看護の世界を描いた注目作！

星を掬う 町田 そのこ



小学1年の時の夏休み、私は、母に捨てられた——。ラジオ番組の賞金ほしさに、ある夏の思い出を投稿した千鶴。それを聞いて連絡してきたのは、自分を捨てた母の「娘」だと名乗る恵真だった。すれ違う母と娘の物語。

カラスのいいぶん 人と生きることをえらんだ鳥 嶋田 泰子

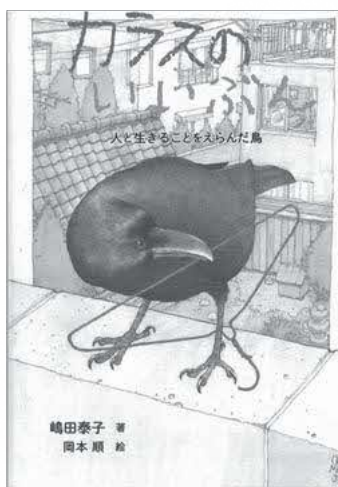

身近な鳥、そしてきられものの、カラス。わるいイメージばかりだけれど、よくよく調べてみると、驚くほど多彩な表情を見せてくれるのです。この本を読めば、ゴミをちらかす嫌われもののイメージが変わります！

すうがくでせかいをみるの ミゲル・タンコ



世界をみる方法は、いくつもある。数学が大好きな主人公の、「すき」の気持ちがあふれるおはなし。「すきなこと」を通して、自分なりの世界の見方を見つける絵本。

住民の皆様へ

し尿汲取り料金改定のお知らせ

し尿汲取り料金につきましては、平成 29 年度から 1 リットル当たり 12 円 50 銭 (税抜) となっておりますが、社会情勢の変化に伴う諸物価の高騰等の事情により、この度、下記の通り料金の改定を実施させていただくことになりましたので、皆さまのご理解を頂きますようお願い申し上げます。

現行料金 (1 リットル当り)
12 円 50 銭



新料金 (1 リットル当り)
14 円 50 銭

※但し、消費税等は、別途加算になります。

※料金改定の実施日は、令和 5 年 1 月 1 日からとなります。

《皆様へのお願い》

- 便槽の中に、紙オムツや布きれなどは、絶対に入れないで下さい。
- 消毒液などをたくさん使用しないで下さい。
- 無臭トイレを設置されているお宅は、曲がりパイプの腐食を防ぐ為、流し水を必要としますので、ご用意下さい。
- 当日に汲取りの注文を受けても当日実施できない場合がありますので、2 日から 3 日ほどの余裕をもってお申し込み下さい。

お問合せ先 (有) 球磨清掃公社 TEL : 42-2614

山火事にご用心！

山火事は、例年春先のほか秋から冬にかけて発生しています。

空気が乾燥し、森林内の落葉などが燃えやすい状態になっており、強風等によりたき火が燃え移り、山火事発生危険性が高くなります。

山火事の原因の多くが、人のちょっとした火の取扱いの不注意で発生しています。一人ひとりが森林の大切さを認識し、防災意識を高めることが大切です。

山火事予防にあたっては、次のことにご留意ください。

- ① 枯草等のある火災が起こりやすい場所では、たき火をしないこと。
- ② 強風時及び乾燥時には、たき火、火入れをしないこと。
- ③ 火入れを行う際は許可を必ず受けるとともに、十分な実施体制をとること。
- ④ たばこは指定された場所で喫煙し、吸い殻は必ず消して、投げ捨てないこと。

※出火原因別件数

1 たき火	396 件	31.2%
2 火入れ	225 件	17.8%
3 放火 (疑いを含む)	102 件	8.1%
4 たばこ	60 件	4.8%
5 火遊び	25 件	2.0%
6 その他 (不明など)	453 件	35.9%
合計	1,261 件	



参考：消防庁統計資料に基づく (H28~R2の平均)

お知らせ

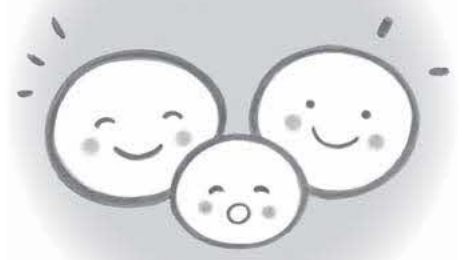

information

令和5・6年度人吉球磨
広域行政組合競争入札参
加資格審査に係る申請の
受付(定期受付)について

令和5・6年度において
人吉球磨広域行政組合が発
注する建設工事、測量・建
設コンサルタント及び物品
調達に係る入札参加を希望
される方について、次のと
おり競走入札参加資格申請
書の受付を実施します。
なお、今回の定期受付から
受付期間が次のとおり変更
となりましたので、お間違え
の無いようお願いいたします。

変更前…
2月1日～2月末日
変更後…
1月4日～2月3日まで

●申請方法 原則、郵送の
み
●受付期間 令和5年1
月4日(水)から令和5
年2月3日(金)まで※
当日消印有効。詳細・様
式等については、人吉球
磨広域行政組合のホー
ムページ(<https://www.hiyooshikuma.com>)を
ご覧ください。

●提出場所 熊本県人吉市
中神町字城本1348番
地1アクアパーク(汚泥
再生処理センター)人吉
球磨行政組合 総務課総
務係
●人吉球磨広域行政組合
総務課
☎(23)3080

●とき 令和5年10月1日
(土)午前10時から午後
3時まで
●ところ 人吉市社会福祉
協議会2階(人吉市西間
下町41番地1)
●相談内容
(1)司法書士の業務全般に関
する事項
例)相続・売買・贈与・担
保権等に関する登記、会
社・その他法人に関する
登記、お金の貸し借りに
ついてのトラブル、裁判・
調停・強制執行の手續に
関すること、遺言や成年
後見に関する事、法定
相続証明制度に関するこ
と
(2)土地家屋調査士の業務全
般に関する事項
例)土地の測量・分筆・合
筆・地目変更・境界復元・
建物の新築・増築等に関
する登記・境界問題境界
に関するトラブル等
●主催 熊本司法書士会、
熊本県土地家屋調査士会

相談「法の日」無料法律・
登記相談のお知らせ
10月1日は法の日です。
「司法書士」「土地家屋調
査士」はあなたの財産や権
利を守ります。私たち専門
家が無料で相談に応じます
のでお気軽にご相談くださ
い。

募集
人吉球磨准看護学院
「生徒募集」
令和5年4月入学生を募
集します。
詳細は、次によりご確認
ください。
人吉市医師会ホームページ
<http://hiyooshi-med.jp>
人吉球磨准看護学院 公式
LINE QRコード



「社会人の方へ重要なお知
らせ」
当校は人吉球磨地域唯一
の『専門実践教育訓練給付
金』の指定講座です。
給付対象者は授業料の最
大70%の給付を受けること
ができます。
詳しくは、厚生労働省『教
育訓練給付制度』で検索!!

その他
住宅金融支援機構か
らのお知らせ
住宅金融支援機構では、

平成28年熊本地震で被災
した住宅を復旧するため
の「災害復興住宅融資(建
設資金、購入資金、補修資
金)」の借入申込の受付を
継続しています。お申込み
をご検討の方は、お早めに
ご相談ください。
「申込受付期限」
令和5年4月30日まで
●住宅金融支援機構 お客
さまコールセンター
☎0120(086)353
(通話無料) 受付時間9
時～17時(祝日・年末年
始除く)

その他
飼い犬への狂犬病予防
注射は義務です!
狂犬病予防法に基づき、
犬の飼い主は、飼い犬に年
1回(期間…4月～6月)
の狂犬病予防注射を受けさ
せる義務があります。
令和4年度は、新型コロナウイルス
ウィルス感染拡大の影響に
より、予防注射の期間が12
月末まで延長されています。
まだ、飼い犬へ予防注射
を受けさせていない方は、

期限までに動物病院等で予防注射を受けさせましょう。
■ 園人吉保健所
 ☎(22)3108

その他「ゼロカーボン行動ブック」でCO2削減を!

県では、大雨や猛暑日の増加など、気候変動の要因とされている地球温暖化の防止に向け、家庭で実践していただきたい行動やCO2削減効果をまとめた「ゼロカーボン行動ブック」を作成しました。

県庁や市町村で配布中です。ホームページからダウンロードできますので、みんなでCO2削減に取り組みましょう!

ゼロカーボン行動ブックで検索!



■ 園県環境立県推進課
 ☎096(333)2264

その他10月は「食品ロス削減月間」です!

熊本県では、日常生活ですぐ取り組める4つの行動を食品ロス削減アクション『四つ葉のクローバー運動』として、推進しています。

- 買い物時の「てまえどり」
- 外食時の「食べきり運動」
- 事業者参加の「フードドライブ」
- 消費者意識を活かす「食ロスチェック」(10~11月募集)

応募方法など詳しくは、**熊本県 食品ロス削減**で検索!



■ 園県消費生活課
 ☎096(333)2309

その他農薬の空容器は適正に処理しましょう

農産物を生産・出荷される方が使用した農薬空容器は、産業廃棄物であり、野焼きや

不法投棄が法律で禁止されています。これら空容器の処分については、排出者である農業者自らが適切に処理するか、専門の廃棄物処理業者に処分を委託することが法律で義務付けられています。また、農薬空容器の処分にあたっては、容器内に残った農薬も適切に処分する必要があります。詳しくは、購入店または県農業技術課(096-333-2381)にお尋ねください。

その他アワビ・ナマコを取扱う事業者は行政庁への届出が必要になります

「水産流通適正化法」を御存じですか?この法律は違法に漁獲された水産物の流通を防止するために制定され、今年12月から施行されます。アワビ・ナマコやその加工品を販売、加工等する流通事業者は、11月末までに県又は国に対し、事業所名や住所等を届け出る必要があります。制度や届出方法の詳細に

ついては、水産流通適正化法

で検索、もしくは県水産振興課HPを御覧ください。

■ 園県水産振興課

☎096(333)2457

募集 令和5年度新規就業支援研修生を募集します

農業大学校では、県内の就農を目指す社会人を対象に、就農に必要な知識や野菜等の栽培技術などを基礎から学ぶ新規就業支援研修を実施しています。

● **前期募集** 令和4年9月5日(月)~10月28日(金)

● **後期募集** 令和5年1月5日(木)~1月27日(金)

詳しくは、熊本県立農業大学校のホームページをご確認ください。

■ 園県立農業大学校 研修部

☎096(248)6600

その他道路に張り出している木の伐採にご協力を!!

道路や歩道への枝の張り出しや倒木により歩行者や

自動車等に損害が発生した場合、樹木所有者の管理責任を問われることがあります。

よって、道路沿いで樹木を所有されている方は点検を実施していただき、危険な場合は伐採する等の措置を講じていただきますようお願いいたします。

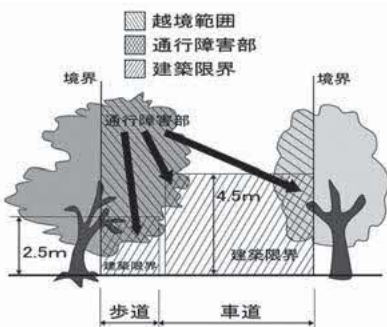

■ 園県道路保全課

☎096(333)2495

その他あなたの「ふるさと」の川をきれいにしたい!」を応援します!

県が管理する河川において、美化活動を行うボランティア団体等を募集しています。

希望に応じて、軍手やごみ袋等の支給、傷害保険の加入、ごみの運搬・処分などの支援が受けられます。詳しくは、「くまもとマイ・リバー・サポート」で検索！

きれいな川を保つために、皆さんのご協力をお願いします。

円球磨地域振興局土木部維持管理調整課
☎(24)4119

その他「あっせん」をご利用ください

熊本県労働委員会は、解雇や労働条件の変更など、労働者と事業主とのトラブルについて、自主的な解決が難しい場合に、3名の委員が話し合いによる解決をお手伝いする「あっせん」を行っています。手続きは簡単で、費用は無料です。正社員か否かは問いません。また、事業主の方も利用できます。

まずは、お気軽にご相談ください。

熊本県労働委員会事務局

☎096(333)2753

相談
不動産にまつわるな
開催します

相続登記の問題、賃貸借の問題、土地境界の問題、敷地に通じる道路の問題など不動産にまつわることならなんでも無料で相談できます。

●開催日時 令和4年10月15日(木)10時から16時まで(無料・面談による)

相談は前日の正午までの予約が必要です。

●開催場所

●第1会場 熊本県司法書士会館 2階

●第2会場 阿蘇市農村環境改善センター 農事研修室

熊本県阿蘇市内牧976番地2

●相談電話番号

☎096(364)0800

(当日のみの番号です)

●共催 熊本県司法書士会

熊本県土地家屋調査士会

熊本県青年司法書士会

熊本県青年土地家屋調査士会
予約司法書士 松岡
☎096(288)2151

相談
熊本県行政書士会
無料相談会

熊本県行政書士会では、毎年10月を「行政書士制度広報月間」として、行政書士のPR活動を実施しております。本年も次のとおり無料相談会を開催します。

無料相談内容

- ①各種許認可・登録に関すること。(建設業・運送業・風俗営業・開発・農地転用・車庫証明・車両登録・在留資格など)
- ②会社・医療法人・公益法人等の法人設立に関すること。
- ③遺言・相続に関すること。
- ④内容証明書・契約書の作成に関すること。

「おしごと出張相談会」若者サポートステーションひとよしサテライト/ジョブカフェ・球磨ランチ

みなさんの心配事や不安に寄り添い「働きたい」という気持ちを応援しています。無料にて実施していますので気軽に相談してください。なお、詳細はホームページからもご覧になれます。



■日程：下記の通り

日にち	時間	場所
10月25日(火)	13:30~16:30	湯前町レールウィング 展示体験施設

■その他：ひとよしサテライト 営業時間：10時~17時 定休日：金~日・祝祭日

ジョブカフェ・球磨ランチ 営業時間：10時~17時 定休日：土日祝祭日

■問合せ：若者サポートステーションやつしろ ひとよしサテライト(ホテルサン人吉3階の間)

電話：070-1565-7889 mail: wksp.hitoyoshikuma@gmail.com

ジョブカフェ・球磨ランチ(球磨地域振興局3階)

電話：22-0555 mail: kuma@jobcafe-branch.com

※新型コロナウイルス感染症感染防止のため、状況によって中止する場合がございます。

中止の場合、ひとよしサテライト、もしくはお電話、ビデオ通話にてご相談いただけます。

◎電話無料相談

電話で相談に応じます。

●日時 10月3日(月)午前10時より午後4時まで

●場所 熊本市中央区水前寺公園13番36号熊本県行政書士会館

●電話番号

☎096(385)7301

◎街灯無料相談会

直接面談にて相談に応じます

●日時 10月19日(水)・20日(木)午前10時より午後4時まで

●場所 熊本市中央区手取本町6番1号鶴屋百貨店本館7階レストランアベニューレストスペース

●熊本県行政書士会

〒86210956

熊本市中央区水前寺公園13番36号

☎096(385)7300

募集
障がいのある方を対象とした職業訓練生の募集(受講料無料)

【IT・Web技術習得科(熊本校)】

●受講対象 身体(上肢・下肢・内部)、精神、発達、難病、高次脳

●定員 8名

●内容 クラウド実践・Webプログラミング(HTML・CSS)・Word, Excel技術の習得をします。※eラーニングでの訓練

●募集期間 令和4年9月12日(月)から10月28日(金)まで

●訓練期間 令和4年12月1日(木)から令和5年2月28日(火)まで(3か月間)

●経費 テキスト代 9,900円(税込)程度

●訓練場所 自宅(委託先)・有限会社システムランド

●お問い合わせのハローワークまたは熊本県立高等技術専門校

☎096(297)9915

※受講生募集案内をホームページに掲載しています。「熊本県立高等技術専門校」で検索してください。

お問い合わせのハローワークまたは熊本県立高等技術専門校で検索してください。

募集
令和4年度後期「技能検定」国家試験の実施

●受付期間 令和4年10月3日(月)から令和4年10月14日(金)まで

●実施期間 令和4年12月5日(月)から令和5年2月12日(日)まで

●合格発表 令和5年3月10日(金)

※詳しくは、次までお問い合わせください。

熊本県職業能力開発協会 検定訓練課 大塚、井

〒86112202

or.jp

http://www.noukai.or.jp

就業構造基本調査にご協力をお願いします

就業構造基本調査は、国が実施する調査のうち、統計法で特に重要なものとされる「基幹統計調査」として、5年に1度実施される調査です。国民の就業・不就業の状態を調査するもので、全国と地域別の就業構造についての基礎資料を得ることを目的として、雇用政策や経済政策などに生かされています。

調査の対象となった世帯には、調査員が伺いますので、調査の趣旨のご理解と調査へのご協力をお願いいたします。

総務省統計局・都道府県・市区町村

安心して働ける明日へ。

令和4年 10月1日

就業構造基本調査

みなさまの就業に関する状況について現状を正しく把握し、安心して働く社会を構築していく、国や地方の施策の基礎となる重要な調査です。詳しくは <https://www.soujyo.go.jp/kyosei/sougou/2022/kyosei/index.html>

調査員がうかがいましたら、ご回答をお願いします。

▲就業構造基本調査を中止または対応(変更)が可能な調査にご注意ください。調査員は「調査員証」を必ず携帯しています。

問い合わせ：水上村役場総務課 尾前 ☎44-0311

あかちゃん紹介



尾前 ^かいろ禾ちゃん(女)
 (令和4年7月20日生まれ)
 水上村大字湯山覚井
 父：健太さん 母：美咲さん
 にこにこ元気に！
 ねえねに負けるな～～！ 🍓



恒松 ^{ゆうり}勇吏くん(男)
 (令和4年7月20日生まれ)
 水上村大字岩野宮田
 父：宏季さん 母：明菜さん

元気に産まれてきてくれてありがとう。これからも、ねえね、にいと一緒、仲良くすくすく大きくなってね。だいすきだよー♥



荒嶽 ^{はな}花奈ちゃん(女)
 (令和4年7月15日生まれ)
 水上村大字湯山覚井
 父：卓さん 母：千奈さん

家族みんなで会えるのを楽しみに待っていました！
 お兄ちゃんたちとたくさん思い出を作っていこうね♪

人のうごき

令和4年8月末現在
 人口 2,055 (-5)
 男 968 (-3)
 女 1,087 (-2)
 世帯数 859 (-3)
 () 内は先月比



ごみの野焼きは禁止されています！

近頃、家庭ごみの野焼きが見受けられ、それに伴う煙や悪臭の発生で周囲に迷惑がかかっています。ごみの野焼きは、『廃棄物の処理及び清掃に関する法律』により、原則禁止されています。

野焼きは、有害物質を発生させる恐れもあり、大気汚染の原因や人体の健康にも悪影響を及ぼしかねません。

今一度ごみの処分のルールを確認し、水上村の環境保全に努めましょう。

保健福祉課 担当：古賀 ☎ 44-0313 (直通)

燃えるごみ 燃えないごみ・鉄くず・ガラス・陶器
 アルミ缶・スチール缶・透明びん・茶色びん

日 SUN	月 MON	火 TUE	水 WED	木 THU	金 FRI	土 SAT
イベント 税金	お知らせ 元気クラブ	保……保健センター (☎44-0782) 岩公…岩野公民館 (☎44-0333) 多保…多良木町保健センター	さくら…さくらヴィレッジ 石交……石倉交流施設			1
4	3 マイナンバー カード受付延長 17時15分~19時	4 健康相談 保 10時~12時	5 運動教室 岩公 13時15分~14時45分	6 岩公 9時30分~ 石交 13時30分~ 3-6ヵ月児健診 多保 12時50分~	7	8 第20回えびす 祭り 高城公園
9	10 スポーツの日 	11 健康相談 保 10時~12時	12 運動教室 岩公 13時15分~14時45分	13 岩公 9時30分~ 石交 13時30分~ 離乳食教室 多保 (令和4年4-5月生まれの乳児) 受付9時30分まで 行政相談 保 13時~15時 弁護士無料相談 保 13時~16時	14 ひめトレ 岩公 10時~	15
16	17	18 健康相談 保 10時~12時	19 運動教室 岩公 13時15分~14時45分	20 岩公 9時30分~ 石交 13時30分~	21	22
23 マイナンバー カード休日受付 8時30分~12時	24	25 10月口座振替日 健康相談 保 10時~12時	26 運動教室 岩公 13時15分~14時45分	27 岩公 9時30分~ 石交 13時30分~	28	29
30	31 10月納期限	☆ごみ袋には必ず名前を書いてください。 ※予定ですので、変更になることがあります。				

球磨医師会休日在宅医 & 当番薬局

※病院の都合により変更となる場合があります。ご了承ください。
 ※休日当番医に行かれる際は、事前に電話で確認をお願いします。

日	曜日	病 院	薬 局
2	日	増田耳鼻咽喉科クリニック ☎45-8001 犬童内科胃腸科医院 ☎45-1125 公立多良木病院小児科 ☎42-2560	光永医院 ☎22-2366 愛甲産婦人科 ☎22-4020
9	日	東病院 ☎45-5711 岩井クリニック ☎49-2181 堤病院付属九日町診療所小児科 ☎22-2251	清風薬局サンロード免田店 [あ] ☎49-9600 くるみ薬局 [あ] ☎49-9630 ファーコス薬局多良木いちご [多] ☎42-6888
10	月	上球磨クリニック ☎42-5868 権頭医院 ☎36-0008 増田クリニック小児科 ☎22-3570	エスエス堂瓦屋店 [人] ☎22-6550 まえだ薬局 [人] ☎23-2987 山口薬局 [多] ☎42-2123
16	日	堤病院付属九日町診療所 ☎22-2251 みなみ眼科 ☎22-6820	マリーヌ岡原薬局 [あ] ☎45-6023 きりん薬局岡原店 [あ] ☎45-1280
23	日	東病院 ☎45-5711 田中医院 ☎38-0061 人吉医療センター小児科 ☎22-2191	たらぎ調剤薬局 [多] ☎43-0221 さくら調剤薬局西間店 [人] ☎22-8850 五日町薬局 [人] ☎23-6228
30	日	こんどう整形外科 ☎45-6555 高田内科医院 ☎38-3677 たかはし小児科内科医院 ☎24-2222	外山内科 ☎22-2003 吉村皮膚科医院 ☎22-7555
		人吉リハビリテーション病院 ☎24-6111	きりん薬局免田店 [あ] ☎49-9120 高階誠心堂錦調剤薬局 [錦] ☎38-4940 たんぼぼ薬局 [人] ☎23-6170
		そのだ医院 ☎43-2063 酒瀬川内科 ☎38-0050 やまむら小児科・内科 ☎45-0005	犬童薬局 [湯] ☎43-3903 つばめ薬局 [錦] ☎25-2500
		あいだ診療所 ☎25-1651 愛甲産婦人科 ☎22-4020	へのまち薬局 [人] ☎23-6933 ミユキ薬局インター店 [人] ☎22-7472
			あげぼの薬局 [人] ☎22-1180 さくら調剤薬局医療センター前店 [人] ☎32-9657
			まえだ薬局 [人] ☎23-2987 エスエス堂きりん本町薬局 [あ] ☎45-6330

[水] …水上村 [錦] …錦町 [あ] …あさぎ町 [多] …多良木町 [湯] …湯前町 [相] …相良村 [人] …人吉市



2022

森の暮らしを学ぶログハウス作り

期間：11月2日（水）～11月6日（日）



写真：市房山キャンプ場「すぎ」第3期生作品

第23期 参加者募集

募集定員16名
(最少催行人数4名)

夢のログハウス

あなたの手で作ってみませんか！

水上村のログビルダーが講師となり、基礎から丁寧に教えます。夢のログハウスを手がけた生徒もたくさんいます。

初心者・女性の方大歓迎！！
仲間と一緒に貴重な5日間を体験しましょう。



申込はこちら

講習料 60,000円

申込み完了後に、振込等の各書類を送付いたします。

食事・宿泊費・材料費・指導料・傷害保険付き
※村内の申込者をご相談ください。

◎現地までの交通費などについては、各自のご負担となります。

- 【申込締切】 2022年10月23日（日）
- 【参加資格】 20歳以上・男女不問
お子様連れはご遠慮ください
- 【集合場所】 水上村湯山「石倉交流施設」13：00
開校式がありますので遅れないようお願いします。
- 【講習時間】 8：30～17：00



問い合わせ（あめんぼ一館）

☎ 0966-46-0800

✉ chisousui@gmail.com

🌐 mizukami.net

みづかみ
広報 令和4年10月 No.609

発行／水上村役場

熊本県水上村 🔍 検索

発行日／令和4年9月28日発行
印刷／(株)協和印刷

編集／水上村役場総務課

〒868-0795 熊本県球磨郡水上村大字岩野 90
☎0966-44-0311

URL <http://www.vill.mizukami.lg.jp/>
Email : soumu@mizukami.kumamoto.jp



水上村HP