

自然と共に生きる

*Manyo information magazine*

広報 令和5年

# まがほ

No.620

9月



Contents

## むらのできごと 2~

- 各保育所夏祭り
- 空手西日本大会・剣道全国大会
- ナイターソフトボール大会
- 水上学園日より

## 村の伝言板 8~

- 人権相談委員
- 農業委員会
- 各課からのお知らせ
- カレンダー／休日在宅医&薬局



## 笑顔はじけ夏を満喫！ ～岩野保育所「夏まつり」～

8月5日(土)、岩野保育所において「夏まつり」が開催されました。

今年は、4年ぶりに家族を招いての開催。元気いっぱいに神輿を担いだ後、年長児全員の始めのこぼでまつりがスタート。

みんなでソーラン節を踊ったり、歌を歌ったり、お菓子釣りゲームをして楽しみました。園児たちは、とびっきりの笑顔を見せながら楽しみ、それを見た親御さんやおじいちゃん、おばあちゃんたちもつられて笑顔がこぼれていました。

最後には、保護者会による夏の風物詩“打ち上げ花火”が用意されており、歓声があがると同時に夏を満喫していました。



## 園内でも元気いっぱい！ ～湯山保育所「夏まつり&おみせやさんごっこ」～

湯山保育所の「夏まつり&おみせやさんごっこ」が7月29日(土)に開催されました。

今年は、4年ぶりに家族を招いての開催となり、子どもたちは、元気いっぱいで神輿を担ぎ、年長児米来かすみさんの「始めのこぼ」でまつりがスタート。園児らは、遊戯や親子踊り、ジュースの早飲み・お菓子釣り大会を楽しみました。

その後、待ちに待ったおみせやさんが開店すると、賑わいは最高潮となり、家族と一緒に、手作り制作による沢山の品物を買ったり、ゲームコーナーで遊んだりして賑やかで楽しい夏のひと時を過ごしました。





## 日々の努力を十分に発揮！ ～剣道・空手全国大会～

7月28日(金)に全国道場少年剣道大会が、8月7日(月)～9日(水)に全国空手道選手権大会が東京都においてそれぞれ開催されました。本村からは各競技に1名ずつ出場し、選ばれ抜いた各地の選手を相手に大健闘を見せました。

出場選手、主な結果は以下のとおりです。

### 第57回全国道場少年剣道大会

福田 陽昇 さん(水上学園9年)  
中学生団体に出場



### 第23回 全日本少年少女空手道選手権大会

上村 依緒里 さん(水上学園1年)  
個人組手に出場

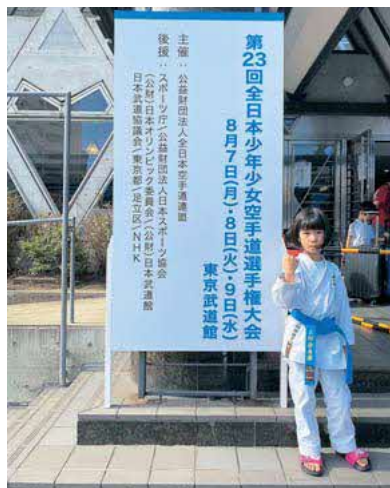

## 令和5年度分館対抗ナイターソフトボール大会

～4年ぶりに熱戦が繰りひろげられました！～

7月24日(月)から28日(金)にかけて分館対抗ナイターソフトボール大会が開催されました。新型コロナウイルス感染症の影響で、中止が続いておりましたが、4年ぶりとなる本大会に皆さん気合が入っているようでした。

出場された選手のみなさま大変お疲れ様でした。

結果は次のとおりです。

### ◆令和5年度分館対抗ナイターソフトボール大会結果◆

- 優勝 湯山覚井分館
- 第2位 岩野覚井分館
- 第3位 高瀬分館  
里坊分館





# 水上学園だより 9月号

## 1. 1学期最後の授業参観

前期課程（6月30日）・後期課程（7月14日）

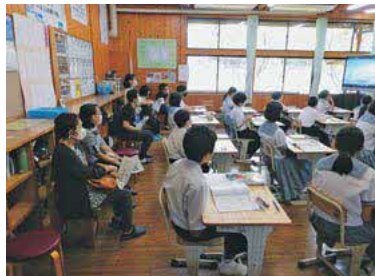

1学期最後の授業参観を行いました。タブレットPCを使って発表したり、電子黒板に動画を映し出して考えを交流したりするなど、学級の中でICTを活用する姿を見てもらいました。

## 2. 1年生と9年生との交流会（7月19日）



家庭科の授業の一環で、9年生と1年生の交流を行いました。9年生が考えた遊びで、1年生全員、とても楽しく遊び、交流を深めました。

## 3. 1学期終業式（7月20日）



〈校長先生のお話〉



〈モニターを見る子供たち〉



〈代表の発表〉

1学期の終業式をオンラインで行い、3年西野杏香さん、6年多田芽依夏さん、9年小川莉温さんが1学期の思い出などを発表しました。内容も態度も立派で、代表にふさわしい発表でした。



## 人権擁護委員小川さんへ感謝

水上村長が推薦し、法務大臣が委嘱した人権擁護委員として、2年間活動されました小川ひとみさん（岩野川内）が令和5年3月31日をもって退任されました。

6月20日（火）、中嶽村長から感謝状と花束の贈呈があり、長年の労に対し温かい感謝の言葉がありました。

小川さんにおかれましては、健康に留意され、これからもご指導、ご協力をお願いします。2年間人権擁護委員としてご尽力いただき、ありがとうございました。



左から小川前委員、五家新委員、岩崎委員

## 新しい人権擁護委員です

小川さんの後任として、五家一久さんが令和5年4月1日付けで法務大臣より委嘱されました。

人権擁護委員は、法務局と連携して、地域の皆さんから人権相談を受け、問題解決のお手伝いや人権侵害の被害者の救済など、地域の皆さんに人権について関心を持ってもらえるような人権啓発活動を行っています。



五家 一久さん

### 現在の水上村人権擁護委員

- |          |         |
|----------|---------|
| ○岩崎 明美さん | 水上村湯山本野 |
| ○五家 一久さん | 水上村岩野幸野 |

### 次回の人権相談所開設

9月7日（木） 午前10時～午後3時 岩野公民館

また、毎年2月、6月、9月、12月の年4回、岩野公民館において人権相談所を開設しております。相談は無料で、秘密は守られます。人権問題ではないだろうかと感じたり、困りごと、心配ごとがありましたら、お気軽にご相談ください。





# 令和5年7月20日より、

# 農業委員会が新体制へ

農業委員7名、農地利用最適化推進委員5名の計12名で、水上村の農業を支え、発展させていきます。よろしくお願いいたします。

委員任期終了日：令和8年7月19日

※顔写真の下は（役職）氏名です

## 〈農業委員〉



会長 長利八  
会 那須

「持続可能な農業・農村を  
守りながら村を活かす」

農業委員として任命いただき、また会長として7名の委員及び農地利用最適化推進委員5名の計12名の皆様と、本村農業農村の維持発展に寄与できるように頑張っております。

農業を取り巻く環境には、数多くの課題が山積していますが、農

家の皆様を大切にして活動に活かしてまいりたいと思っておりますので、どうぞよろしくお願いいたします。



会長職務代理者  
尾前 重徳

「魅力ある農業へ」

近年、農業者の減少する中、担い手への農地利用集積・集約を推進し、優良農地の確保と農業農村地域の持続可能な発展、水上村の活力ある農業振興に取り組んでまいります。よろしく申し上げます。



山本 広樹

「農業振興のために」

この度、農業委員を任命いただきました。

現在、本村の農業を取り巻く環境には農業者の高齢化、担い手減少、耕作放棄地の解消など多くの問題がありますが、農業委員、最適化推進委員の皆様と協力し、水上村の農業振興に取り組んでいこうと思っております。どうぞよろしくお願いいたします。



藤原 珠美

「農業の源は健康」

この度、二期目の農業委員を任命いただきました。

日々、高齢化が進み、耕作放棄地が問題となってきました。大好きな水上村に生まれたことを誇りに思い、これからも農家さんと触れ合いながら少しでも村に貢献できたらと思っております。よろしく申し上げます。





内田 真治

「本村農業発展のために」

この度、農業委員として任命いただきました。

農業の高齢化、後継者不足など様々な問題がある中、水上村の農業発展の為に精一杯務めさせていただきます。どうぞよろしくお願います。



藤田 円香

「自然と共にある農業を」

この度、新しく農業委員として任命していただきました。

人と自然が共にある農業を理想として、先輩委員の皆さんにご指導いただきながら、中立委員として努力してまいります。どうぞ、よろしくお願いたします。



松田 一洋

「未来ある農業を」

農業従事者の高齢化と後継者不足が進む中、担い手への負担も年々大きくなってきています。農地の集積・集約を進め、またスマート農業への取り組みを推進し、未来への農業へ繋げていきたいと思えます。



愛甲 純一

〈農地利用最適化推進委員〉

「水上村農業を持続するために」

農業従事者の高齢化が現実問題となっており、農地耕作放棄化が迫っております。耕作者、担い手への農地集積を勧めてまいります。



川内ひと実

「未来につながる農業へ」

この度、二期目の農地利用最適化推進委員として委嘱いただきました。

水上村と都市の共存共生を視野に入れ、未来につながる農業の基盤作りに努めてまいります。どうぞよろしくお願申し上げます。



椎葉 仁吏

「活気ある農業を！」

この度、三期目の農地利用最適化推進委員として委嘱いただきました。どうぞ宜しくお願いたします。

農業委員と連携しながら遊休農地の発生防止、解消に重点を置き、農地利用最適化の推進に努力していきます。



五家 一久

「農業を始めよう」

この度、農地利用最適化推進委員として委嘱いただきました。

担い手不足が進む中に、新規就農・新規参入を促進して水上村の発展に貢献したいと思っております。どうぞよろしくお願致します。



川原 隆治

「農業発展に向けて」

この度、農地利用最適化推進委員として委嘱いただきました。水上村の農業発展のため、先輩委員さんと協力し努めてまいります。よろしくお願いたします。



## LPガス(プロパンガス)価格高騰対策の実施のため LPガスを使用されている生活者の方へ支援金を給付します

水上村では、LPガス（プロパンガス）の価格高騰の影響を受けておられる生活者への支援を行うため、水上村内でLPガスを使用されている方に対して支援金を給付します。専用サイトからスマートフォンやパソコンでのオンライン申請も可能です。詳しくは、LPガス販売事業者から配付される申請案内をご覧ください。申請案内が届かない場合は、4の申請及び問合せ先へご連絡ください。

### 1 給付対象

- LPガス販売事業者との供給契約により水上村内でLPガスを使用している方
- ※生活のために使用している方が給付対象となっており、法人名や屋号により供給契約を締結している場合は事業用とみなされ給付対象となりません。
  - ※ガスメーターを設置して経常的に使用している場合が給付対象となっており、屋台やキッチンカー等で一時的に使用される質量販売は給付対象となりません。
  - ※長期間使用量がゼロの場合は給付対象とならない場合がありますのでご注意ください。
  - ※お手元に直近の検針票をご用意ください。



### 2 給付額 一律6千円

### 3 申請受付期間

令和5年（2023年）9月4日（月）から12月8日（金）まで

### 4 申請及び問合せ先

熊本県LPガス支援金コールセンター

電話 096-300-0734

（受付時間：午前9時から午後5時まで）※ただし、土日、祝日を除きます。



※専用WEBサイトQRコード（9月4日（月）よりご利用になれます。）



## 納税のお知らせ

## 9月の税金等

国民健康保険税 5期

後期高齢者医療保険料 5期

9月の納付書等発送日 9月13日(水)

9月の口座振替日 9月25日(月)

9月の納期限 10月2日(月)

★口座振替で納付されている方は、口座振替日の前日までに預貯金口座の残高の確認をお願いします。

★毎月発行しています口座振替通知書兼領収書が不要の方は、税務住民課までご連絡ください。  
なお、内容については、通帳記帳でご確認ください。

## 納税は便利な口座振替を！

口座振替は、一度お申し込みいただくと指定された口座から納期ごとに自動的に引き落とされる、便利で確実な納入方法です。

口座振替を新規で申し込みいただいた方を対象に、物産館水の上の市場で使える商品引換券をプレゼントします。

ぜひこの機会をご利用ください。

## 【口座振替キャンペーン期間・内容】

○令和6年(2024年)2月29日(木)まで

○先着200名様 ※申込世帯1世帯につき1枚に限ります。

○引換券の有効期限・・・令和6年(2024年)3月31日(日)まで

## 【申込方法】

期間内に、通帳と届け印を持って金融機関で口座振替の手続きをお願いします。口座振替登録完了後、対象者の自宅に引換券を郵送します。

※手続きは、各金融機関でしかできませんのでご注意ください。

## 【金融機関】

肥後銀行 熊本銀行 熊本県信用組合 球磨地域農業協同組合 ゆうちよ銀行



村県民税・固定資産税・軽自動車税・国民健康保険税・介護保険料・後期高齢者医療保険料



## マイナンバーカード申請・受け取り時間延長のお知らせ

**1日時** 令和5年(2023年)8月27日(日) 午前8時30分から正午まで  
 令和5年(2023年)9月11日(月) 午後7時まで  
 令和5年(2023年)9月24日(日) 午前8時30分から正午まで

**2場所** 水上村役場 税務住民課

**3持参物** 通知カード(お持ちの方)、申請書(お持ちの方)、印鑑、  
 本人確認書類1点で確認できるもの(運転免許証・パスポート)  
 2点で確認できるもの(保険証・通帳・医療受給者証・社員証・学生証)  
 ※マイナンバーカード申請後、受け取りまで約1ヶ月程度かかります。

水上村 R5.7.31 現在 申請率 94%  
 取得率 86%



マイナポイント  
ラストチャンス

## マイナンバーカード制度が始まった時から 令和5年2月末までにカード申請された方限定

マイナポイントの申し込み期限は、令和5年(2023年)9月末まで延長されました。  
マイナポイント対象カードやアプリは、種類によって申し込み期限が異なります。申し込み  
 方法が分からない方は、お早めに必要なものを持って税務住民課にお越しください。

### 【必要なもの】

- ①マイナンバーカード
- ②マイナンバーカードの4桁の暗証番号
- ③公金受取口座として登録する通帳
- ④キャッシュレス決済(カードやアプリ)

マイナンバーカード 第2弾  
**最大 20,000 円分の**  
**マイナポイントがもらえる!**

 マイナンバーカードの 新規取得等で <b>最大 5,000 円分</b>	+	 健康保険証としての 利用申込みで <b>7,500 円分</b>	+	 公金受取口座の登録で <b>7,500 円分</b>
--	---	--	---	-----------------------------------

税務住民課 戸澤・青木



## 国民年金保険料の納付は口座振替がお得です!

口座振替の振替方法は、次の5種類から選んで、お申し込みできます。

- (1) 2年前納 (4月～翌々年3月分)
- (2) 1年前納 (4月～翌年3月分)
- (3) 6カ月前納 (4月～9月分、10月～翌年3月分)
- (4) 当月末振替 (早割) ※本来の納付期限よりも1カ月早く口座より振替する方法です。
- (5) 翌月末振替 ※保険料の割引はありません。

まとめて前払い(前納)すると、割引が適用されるので、お得です。

### 令和5年度の振替方法別割引額

#### 振替方法ごとの納付額・割引額・振替日

振替方法	2年前納	1年前納	6カ月前納	当月末振替 (早割)	翌月末振替
1回あたりの納付額	385,900円	194,090円	97,990円	16,470円	16,520円
割引額	16,100円	4,150円	1,130円	50円	—
振替日	4月末日	4月末日	4月末日および10月末日	納付対象月の当月末日	納付対象月の翌月末日

### ○申し込み方法

口座振替のお申し込み手続きは水上村役場、または八代年金事務所へ「国民年金保険料口座振替納付(変更)申出書」をご提出ください。

申請書は水上村役場窓口や八代年金事務所窓口に備え付けています。

#### 【お問合せ先】

税務住民課 年金係 (中田)

八代年金事務所 国民年金課 ☎0965-35-6143

## 知っていますか? 建退共制度

建退共制度は、中小企業退職金共済法に基づき建設現場労働者の福祉の増進と建設業を営む中小企業の振興を目的として設立された退職金制度です。

この制度は、事業主の方々が、労働者の働いた日数に応じて掛金となる共済証紙または退職金ポイントを積み立て、その労働者が建設業界で働くことをやめたときに建退共から退職金を支払うという、いわば業界全体での退職金制度です。電子申請方式の活用で、手続きが便利になっております。

### ★特長

- ◎国の制度なので安全、確実、申し込み手続は簡単です。
- ◎経営事項審査で加点評価の対象となります。
- ◎掛金の一部を国が助成します。
- ◎掛金は事業主負担となりますが、法人は損金、個人では必要経費として扱われ、税法上全額非課税となります。
- ◎掛金は、インターネットを利用した電子申請での納付も可能です。
- ◎事業主が変わっても退職金は企業間を通算して計算されます。

### ☆電子申請方式で共済証紙にかかる事務負担が軽減します。

- ・金融機関での共済証紙の購入が不要となり、社内のPCで退職金ポイントを購入できます。
- ・共済証紙の共済手帳への貼付・消印や下請への交付・確認が不要となり、購入した退職金ポイントから自社

や下請の被共済者に掛金として充当されます。

- ・退職金ポイント購入額や掛金充当額等がサイト上で自動管理されるので、残高管理の負担が軽減します。
- ・電子申請方式で発行する掛金収納書等は、公共工事における工事関係書類の電子化に対応しています。

### ★建退共から事業主の皆様へのお願い

- ・共済証紙は、労働者の就労日数に応じて適正に貼付して下さい。
- 電子申請方式の場合は、労働者の就労日数に応じて退職金ポイントを適正に充当して下さい。
- ・「建設業退職金共済手帳」を所持している労働者が、建設業界を引退するときは、忘れずに退職金を請求するよう指導して下さい。

ホームページ「建退共」に、制度説明用動画、Q & A など建退共制度の知りたい情報が記載されています。

※地震等により災害救助法が適用された皆様に対し、各種手続の特例措置を実施しております。



## 大会出場(スポーツ・文化関係等)に係る観光サイン塔の 掲示申請について(お知らせ)

日頃、本村ではスポーツ及び文化活動の大会等に出場される場合、その功績を称え、激励する目的で観光サイン塔の掲示を行っております。

大会への出場が決定し、サイン塔の掲示を希望される方は、下記により申請いただきますようお願いいたします。

### 記

対象者	・水上村に住所登録がある方 ・水上村立水上学園に在籍する児童生徒及び村内学校卒業生
対象となる大会	・全国大会又はその他の大会
提出書類	・観光サイン塔掲示申請書(※1) ・当該大会の大会要項又はこれに準ずるもの
提出期限	・当該大会が開催される概ね2週間前まで
問合せ先 及び提出先	岩野公民館内 教育委員会(担当:藤田) TEL:44-0333

ご不明な点は遠慮なくお問い合わせください。

(※1) HP又は教育委員会まで

## 弁護士無料法律相談

日 時：9月14日(木)  
午後1時～午後4時  
場 所：水上村保健センター  
相談員：弁護士等  
※事前に予約が必要です。



お問合せ先：水上村社会福祉協議会  
☎44-0782

## 行政相談所の開設

相談は無料で秘密は固く守られます。お気軽にご相談ください。

日 時：9月14日(木)  
午後1時～午後3時  
場 所：水上村保健センター  
相談員：行政相談委員  
藏座利実 さん



お問合せ先：  
総務課 尾前颯斗  
☎44-0311

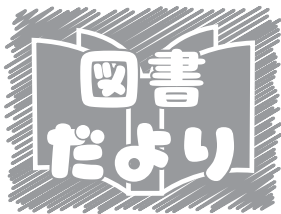

# 岩野公民館 図書室より 今月の新刊を紹介します！



## カラーモンスター きもちはなにいろ？ アナ・レナス



カラーモンスターは、自分でも何が何だかわかりません。いろんな気持ちがちゅちゅちゅ…。モンスターは、うれしい、かなしい、いかり、ふあん、おだやかなの5つの気持ちを整理することができるのでしょうか。全世界で200万部を突破している「カラーモンスター」シリーズの第一作目の絵本です。まだ、感情のコントロールが難しい子どもたちが、自分の感情を把握し、気持ちの整理や表現の手助けをします。

## やさしい猫 中島 京子



シングルマザーの保育士ミユキさんが心ひかれたのは、8歳年下の自動車整備士クマさん。出会って好きになって、この先ずっと一緒にいたいと思う。当たり前幸せが奪われたのは、彼がスリランカ出身の外国人だったから。大きな事件に見舞われた小さな家族を、暖かく見守るように描く長編小説。

## とにかく仕組化 安藤 広大

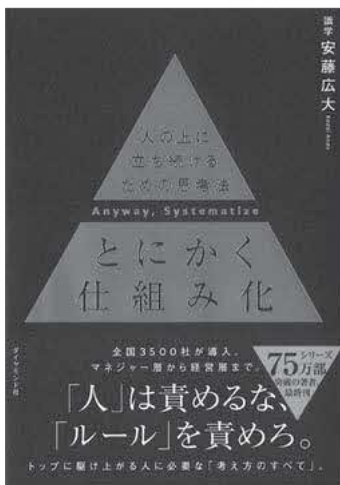

人の上に立つために必要なことは、何事も「仕組化」で解決する姿勢である。8年で500社以上が導入した「今、もっとも人を成長させるマネジメント法」の識学。そのエッセンスの中から「人の上に立つべき人」に必要な思考法を紹介。

## 医者や薬に頼らない！ すべての不調は自分で治せる 藤川 徳美



たっぷりのたんぱく質と鉄・メガビタミンで免疫カアップ。病院では治らない不調や病も、諦めないでください。うつ、パニック、摂食障害、リュウマチ、発達障害、アトピー性皮膚炎、神経難病、認知症など…。すべての慢性疾患は「タンパク質、鉄、メガビタミンで自ら減らす」藤川メソッド決定版！



\* 調査のお知らせ

# 10/1(日)みんなのおうち調査 (住宅・土地統計調査)にご協力ください

教えてください、おうちのこと。  
暮らしやすい未来のために、みんなの回答が必要です。

5年に1度の統計調査「令和5年住宅・土地統計調査」を10月1日現在で、全国で実施します。

この調査では、全国約340万世帯（村内では34世帯）の方々を対象として、住まい、土地の保有などを調査します。この調査は「基幹統計調査」という、政府統計の中でも特に重要な調査の一つであり、調査結果は、私たちの暮らしと住まいのために、様々な役に立てられます。調査員が伺いましたら、調査へのご回答をお願いいたします。

なお、この調査では、簡単で便利なインターネット回答（オンライン回答）をおすすめしています。パソコン、スマートフォン、タブレットで手軽にご回答ください。

（総務省統計局、都道府県、市町村が実施します。）



あるいは…

住宅・土地

検索



## 司法書士による登記・法律無料相談会

日時：令和5年9月17日（日）10時から16時

会場：水上村保健センター（水上村大字岩野 2678 番地）

相続や遺言、多重債務、成年後見制度、不動産に関する登記、会社・法人に関する登記、その他裁判手続きをはじめ熊本地震発生に伴い震災に関する法律トラブルについて司法書士が会場で無料の法律相談に応じます。

予約は不要です。

★令和6年4月1日より義務化される相続登記についてもご相談ください。

主催：熊本県司法書士会

共催：熊本県青年司法書士会

お問合せ先 TEL 096-288-2507（司法書士 仁田）



2023年度 弁護士と建築士による

# 建築無料相談会

建築トラブルに関するご相談を弁護士と建築士がタッグを組んで対応します

！私たちにご相談ください！

契約に関する  
トラブル

新築・  
リフォームの  
欠陥トラブル

業者の対応や  
支払いのこと

工事見積書  
のこと

雨漏りなどの  
瑕疵のこと

耐震強度  
のこと



建築士

弁護士

開催日時 (要予約)

毎月第3水曜日 13:00~16:00

4/19 5/17 6/21 7/19 8/16 9/20  
10/18 11/15 12/20 1/17 2/21 3/20

申込先 熊本県弁護士会 096-325-0913  
(9:00~17:00)

会場 熊本県建築士会館 7階  
熊本市中央区神水1丁目3-7

資料をご持参ください  
(1時間程度のご相談を受けます)



※ご予約は各相談日の2日前(土日祝日、お盆、年末年始等の弁護士会休業日を除く)までをお願いします。  
※相談会への申込みは一人1回までとさせていただきます。  
※当日の緊急のご連絡等は、熊本県建築士会事務局(電話 096-383-3200)をお願いします。

主催 熊本県弁護士会・(公社)熊本県建築士会

後援 熊本県・熊本市



# 令和5年度排水設備工事 責任技術者資格認定試験

申込受付期間

令和5年

令和5年

8.10 (木) → 9.22 (金)

【試験日】 令和5年11月12日 (日)

【試験会場】 熊本学園大学

「排水設備工事責任技術者資格認定試験」について

この試験の合格者は、(公財)熊本市上下水道サービス公社に排水設備工事責任技術者登録をすることにより、熊本県下における「排水設備工事責任技術者」として活動することができます。

## 受験案内・申込書類の配付場所

熊本県下各市町村の「下水道担当課」窓口及び (公財) 熊本市上下水道サービス公社

「(公財) 熊本市上下水道サービス公社」ホームページからもダウンロードできます。

<https://wsc.kumamoto.jp>



## この試験に関する問い合わせ先

公益財団法人 熊本市上下水道サービス公社 ☎096-288-7362

熊本市中央区水前寺6丁目2番45号 (熊本市上下水道局別館2階)

試験に関する詳細は「受験案内」またはホームページからご覧になれます。

[熊本市上下水道サービス公社](#)

🔍 検索

# お知らせ

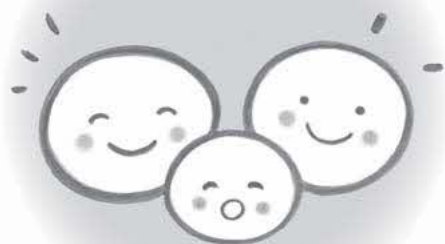

## information

### 募集 人吉球磨准看護学院 「生徒募集」

令和6年4月入学生を募集します。

入学試験は10月8日より開始。

詳細は、人吉市医師会ホームページをご覧ください



### 【社会人（学び直し）の方へお知らせ】

当校は人吉球磨地域唯一の『専門実践教育訓練給付金』の指定講座です。

給付対象者は授業料の最大70%の給付を受けることができます。

詳しくは、『厚生労働省』教

### 育訓練給付制度』で検索!!



### その他 お金の悩み無料相談会

多重債務等でお悩みの方のための無料相談会を開催いたします。消費生活相談員、弁護士、司法書士など専門家に相談することが問題解決への近道です。秘密は厳守しますので、安心してご相談ください。

当日は、事業者向けの相談や臨床心理士によるこころの健康相談もお受けいたします。

#### ●日時・場所

令和5年9月11日（月）  
受付時間 12時30分～15時30分

相談時間 13時～16時40分  
市民会館シアーズホーム夢ホール内会議室

#### ●予約・お問合せ先

熊本県消費生活センター  
096(383)0999

#### ●主催等

主催 熊本県多重債務者対策協議会

共催 熊本県、県内市町村、九州財務局、熊本県弁護士会、熊本県司法書士会、グリーンコープ生活協同組合くまもと、NPO法人熊本クレ・サラ被害をなくす会

### その他 道路に張り出している木の伐採にご協力を!!

道路や歩道への枝の張り出しや倒木により歩行者や自動車等に損害が発生した場合、樹木所有者の管理責任を問われることがあります。

よって、道路沿いで樹木を所有されている方は点検を実施していただき、危険な場合は伐採する等の措置を講じていただき

ますようお願いいたします。

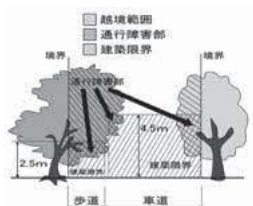

● 園県道路保全課  
096(333)2495

## 困難を有する子ども・若者によりそいましょう In 人吉

困難を有する子ども・若者の保護者、支援者の方を対象としてイベントを開催いたします。

日時：令和5年9月24日（日） 13：00～15：30（12：30～受付開始）  
会場：人吉市カルチャーパレス 第一会議室（熊本県人吉市下城本町 1578-1）  
内容：

第一部 講演「あなたはあなたのままで、大丈夫！」～バスジャック事件に遭遇して考えた事～  
講師 親の会「ほっとケーキ」代表 山口 由美子 氏

第二部 各機関との交流会 ～参加団体～

登校拒否・不登校に学ぶ フレンズネットワークくまもと／熊本「非行」と向き合う親たちの会 雨やどりの会／思春期の子どもと向き合うおとなたちの会 ひなたぼっこの会／若者サポートステーションやつしろ／熊本県南部発達障がい者支援センター わるつ／認定NPO法人 とら太の会／熊本県ひきこもり地域支援センターゆるここ／熊本県子ども・若者総合相談センター～ここん～

参加費：無料

主催：熊本県／熊本県子ども・若者総合相談センター

対象：保護者及び支援者

連絡先：熊本県子ども・若者総合相談センター ～ COCON ここん ～

電話：096-387-7000（月～金 8：30～21：00）

E-mail：kowaka-cocon@wind.ocn.ne.jp

※会場参加かオンライン（Webex）参加のいずれかでご参加いただけます。席が埋まり次第、募集を打ち切らせていただきます。新型コロナウイルス感染防止策として、マスクの着用・手指の消毒にご協力をお願いいたします。





**その他  
9月は動物愛護月間  
です**

県では、9月を熊本県動物愛護月間と定めています。

ペットを正しく愛情を持って飼育できているか、災害時の備えができていないかなど、今一度、動物に対する向き合い方を見つめ直してみましよう。また、県内の各保健所では9月以降、動物愛護に関する様々なイベントを開催します。詳しくは、県ホームページをご覧ください。各保健所までお問合せください。

**個人吉保健所**  
☎(22)3108

**その他  
消費生活のトラブルは  
消費生活センターへ**

消費生活センターや消費生活相談窓口では、消費生活に関するトラブルについての相談を受け、具体的な解決策について助言したり、場合により交渉の手伝いをしたりします。また、多重債務に関する相談も受けています。

局番なしの「188」におかけいただくと、お近くの消費生活センター等につながります。相談は無料です。(通話料金はかかりません。)守秘義務があり秘密は守られます。一人で悩まず、お気軽にご相談ください。

**その他  
小規模事業場事業主の方へ  
従業員健康管理に取組みませんか**

活力ある職場づくりには、従業員の皆さん一人ひとりの健康が大切です。熊本県では、小規模事業場への健康支援を実施しています(公財)熊本県総合保健センターに委託。

**●内容**

- ①出張健康セミナー
- ②出張保健指導(40歳未満の方などが対象)

※事業主負担はありません。詳しくは、お問合せください。

**熊本県健康づくり推進課**  
☎096(333)2252

**その他  
食べることが大好き  
なあなた!**

歯科衛生士の資格を取得して、お口にあった正しい歯磨きや管理の方法を学び、県民の健康づくりに寄与しませんか。

歯科衛生士は、県民の皆さんが健康で丈夫な歯を保つために、様々な面からその人にあつたお口の健康管理を支援します。

皆さんも歯科衛生士になり、たくさんの人のお口の健康を守りませんか。

**熊本県歯科医師会**  
☎096(343)8020

**ハロウィンジャンボ5億円**  
(1等3億円・前後賞各1億円合わせて)

**ハロウィンジャンボミニ5千万円**  
(1等3千万円・前後賞各1千万円合わせて)

この宝くじの収益金は市町村の明るく住みよいまちづくりに使われます。

各1枚 300円

**9月20日(水)2種類同時発売!**

発売期間 9/20(水)~10/20(金)

公益財団法人 熊本県市町村振興協会

**【ワンストップ就労相談窓口・ジョブカフェ(無料)】**

人吉・球磨地域の人材確保・マッチングのため、ジョブカフェ・球磨ランチは、事業所・求職中の方々の支援をしています。

就労に関するどんなことでも、(応募書類作成等)お気軽にご相談ください。

■対象者: 求職、転職希望の方、採用活動中の事業所、どなたでもOK! 年齢制限なし。  
(事業所・求職者本人・家族・学校の先生)

■開所時間: 月曜日~金曜日(10:00~17:00) 祝祭日は休み(予約制)

■問合せ先: ジョブカフェ・球磨ランチ 電話番号: 22-0555

■住所: 〒868-8503 人吉市西間下町86-1 球磨地域振興局3階

**■8月出張相談会日程**

期日	時間	場所
9月13日(水)	13:00~16:00	湯前駅レールウイング「展示体験販売施設」
9月15日(金)	13:15~16:00	ハローワーク球磨会議室(面接セミナー)
9月20日(水)	13:00~16:00	あさぎり町ポッポ館2階和洋室
9月28日(木)	13:00~16:00	多良木町多目的センター





令和5年7月末現在  
 人口 1,990 (-5)  
 男 933 (-1)  
 女 1,057 (-4)  
 世帯数 845 (-2)  
 ( )内は先月比



## リサイクルセンターの利用について

下記表のとおり処理方法をまとめましたので、注意して出してください。

品目	処理方法	各地区での回収
ペットボトル	ラベルをはぎ、水ですすいでつぶさずに回収箱へ。	×
スチール缶 アルミ缶	水ですすいでつぶさずに回収箱へ。	○ (半)透明の袋等に入れて出してください。
ビン※1	水ですすいで回収箱へ。 ※1 一升瓶、ビール瓶等は出せません。各地区の廃品回収時又は、購入店にもっていくようにしてください。	茶色、透明のみ○ (半)透明の袋等に入れて出してください。
新聞、雑誌類、 段ボール	種類ごとに、ひもで縛ってまとめる。	×
紙パック、 白色トレイ	洗って、乾燥させて回収箱へ。 ●納豆パックはリサイクルできません。燃えるゴミへ出してください。	×
有害ごみ※2	乾電池、体温計(水銀入りのもの)、蛍光灯等 ●体温計、蛍光灯については、割れないようケースに入れて出してください。 ※2 乾電池、体温計(いずれも水銀なし)は燃えないゴミへ出してください。	×

### リサイクルセンターによく出されているごみ

リサイクルセンターにカセットボンベが出されていることが多くあります。  
 カセットボンベは、穴をあけてガスを完全に抜いてから燃えないごみへ出してください。

リサイクルセンターに可燃ごみや粗大ごみ等を出すことはできません。

↓↓人吉球磨ごみ分別アプリのダウンロードはこちらから↓↓



AppStore (iPhone)  
PlayStore (Android)  
からダウンロード!



右のQRコードからアクセスできます▶

保健福祉課 古賀 TEL: 44-0313



日 SUN	月 MON	火 TUE	水 WED	木 THU	金 FRI	土 SAT
<p>🌟 イベント</p> <p>💰 税金</p> <p>👤 お知らせ</p> <p>👤 元気クラブ</p> <p>保……保健センター (☎44-0782) 岩公…岩野公民館 (☎44-0333) 石交……石倉交流施設 多保…多良木町保健センター さくら…さくらヴィレッジ</p> <p>☆ごみ袋には必ず名前を書いてください。 ※予定ですので、変更になることがあります。</p>					1	2 🌟 水上マウンテンパーティー (ショートミドル) 7時スタート
3 🌟 水上マウンテンパーティー (ロング) 4時30分スタート	4 🚗 燃えるごみ	5 👤 健康相談 保 10時~12時	6 👤 運動教室 岩公 13時30分~14時30分	7 🚗 燃えないごみ 👤 岩公 9時30分~ 👤 石交 13時30分~ 👤 3カ月・6カ月児健診 12時50分~ 多保	8	9
10	11 🚗 燃えるごみ 👤 マイナンバーカード受付延長 17時15分~19時	12 👤 健康相談 保 10時~12時	13 👤 運動教室 岩公 13時30分~14時30分	14 🚗 資源 👤 岩公 9時30分~ 👤 石交 13時30分~ 👤 行政相談 保 13時~15時 👤 弁護士無料相談 保 13時~16時	15	16
17	18 敬老の日 🚗 燃えるごみ	19 👤 健康相談 保 10時~12時	20 👤 運動教室 岩公 13時30分~14時30分	21 🚗 資源 👤 岩公 9時30分~ 👤 石交 13時30分~	22	23 秋分の日
24 👤 マイナンバーカード休日受付 8時30分~12時	25 🚗 燃えるごみ 🌟 9月口座振替日	26 👤 健康相談 保 10時~12時 👤 1歳、3歳、4歳児健診 13時~ 保	27 👤 運動教室 岩公 13時30分~14時30分	28 🚗 資源 👤 岩公 9時30分~ 👤 石交 13時30分~ 👤 ひめトレ 保 10時~11時	29	30

📍 球磨医師会休日在宅医 & 当番薬局

※病院の都合により変更となる場合があります。ご了承ください。  
※休日当番医に行かれる際は、事前に電話で確認をお願いします。

日	曜日	病 院	薬 局
3	日	東病院 ☎ 45-5711 脳神経外科小児クリニック ☎ 38-5670 人吉医療センター小児科 ☎ 22-2191	あいだ診療所 ☎ 25-1651 愛甲産婦人科 ☎ 22-4020
10	日	増田耳鼻咽喉科クリニック ☎ 45-8001 たかの眼科 ☎ 47-2550 公立多良木病院小児科 ☎ 42-2560	伊津野医院 ☎ 22-3066 田中医院 ☎ 24-6127
17	土	犬童耳鼻咽喉科 ☎ 43-0777 緒方医院 ☎ 35-0131 たかはし小児科内科医院 ☎ 24-2222	岡医院 ☎ 22-3371 河野産婦人科医院 ☎ 24-3838
18	日	こんどう整形外科 ☎ 45-6555 犬童内科胃腸科医院 ☎ 45-1125 やまむら小児科・内科 ☎ 45-0005	願成寺こんどう医院 ☎ 22-4700 小林脳神経外科 ☎ 24-8331
23	土	そのだ医院 ☎ 43-2063 岩井クリニック ☎ 49-2181 増田クリニック小児科 ☎ 22-3570	球磨病院 ☎ 22-3121 たかみや医院 ☎ 24-5611
24	日	宮原医院 ☎ 42-2082 権頭医院 ☎ 36-0008 たかはし小児科内科医院 ☎ 24-2222	しらく内科クリニック ☎ 25-1550 たけだ眼科クリニック ☎ 23-3096
			マリン岡原薬局 [あ] ☎ 45-6023 きりん薬局岡原店 [あ] ☎ 45-1280 さくら調剤薬局医療センター前店 [人] ☎ 32-9657
			百太郎薬局 [錦] ☎ 28-8123 まえた薬局 [人] ☎ 23-2987
			清風薬局サンロード免田店 [あ] ☎ 49-9600 くろみ薬局 [あ] ☎ 49-9630 フアーコス薬局多良木いちご [多] ☎ 42-6888
			みずき薬局 [人] ☎ 24-6971 高階誠心堂薬局かわらや店 [人] ☎ 24-5171 山口薬局 [多] ☎ 42-2123
			きりん薬局原田店 [多] ☎ 42-6900 くま薬局 [相] ☎ 35-1300
			たんぼ薬局 [人] ☎ 23-6170
			きりん薬局免田店 [あ] ☎ 49-9120 くろみ薬局 [あ] ☎ 49-9630
			ひまわり薬局 [人] ☎ 22-1023 エスエスきりん本町薬局 [あ] ☎ 45-6330
			犬童薬局 [湯] ☎ 43-3903 おかざき薬局 [あ] ☎ 49-2905 五日町薬局 [人] ☎ 23-6228
			あおい調剤薬局 [人] ☎ 32-7677 きりん薬局西間店 [人] ☎ 24-6336
			山口薬局ピーチ店 [多] ☎ 42-7712 たんぼ薬局 [人] ☎ 23-6170
			高階誠心堂薬局本店 [人] ☎ 22-4633 高階誠心堂薬局いすみだ店 [人] ☎ 24-8370

[水] …水上村 [錦] …錦町 [あ] …あさぎ町 [多] …多良木町 [湯] …湯前町 [相] …相良村 [人] …人吉市

