

自然と共に生きる

Manyo information magazine

まなご

広報 令和5年

10月

No.621

みんなでつくる
新たな歴史



Contents

むらのできごと 2~

● 水上学園体育祭

● 第6回 水上マウンテンパーラー

村の伝言板 12~

● 各課からのお知らせ

● カレンダー／休日在宅医&薬局



「新たな歴史」

体育祭～

育祭が9月10日(日)、同校前期課程グラウンド
た。今大会のスローガンは、「Challenge～最後
倉校長は「義務教育学校になって初めての体育
史を築いていきましょう。」と挨拶され、赤団団
長9年永石緑暖さん・6年信國瑛音さんが選手

「スカイラン」(水上村のテーマソング)から始
白対抗リレーが行われました。中でも2年生～
と引きに砂埃が舞いながらとても迫力あるも
赤団でした。



前期課程応援合戦



後期課程応援合戦

みんなで作る ～水上学園

水上学園になって第1回目となる水上学園体(旧岩野小グラウンド)において開催されました。協力し歴史を築け!～」。開催にあたり、大祭、みんなでチャレンジし、最後まで協力して歴長9年上村凜月さん・6年井上玲奈さん、白团团宣誓を行いました。

プログラムは、全校児童・生徒150名で踊るまり、応援合戦や徒競走、綱引きや鼓笛演奏、赤9年生で行う赤白対抗大綱引きは、ひと引きひのでした。結果は総合優勝白団、応援の部優勝

前期課程応援合戦



第6回 水上マウンテンパーティー

586名が力走 合言葉は、レッツ パーティー!



9月2日(土)から3日(日)にかけて、水上マウンテンパーティーが開催されました。霊峰市房山をはじめ、村内の山の中などを走るトレイルラン大会は、今回で6回目。コースは、ショート(25km)・ミドル(39km)・ロング(62km)の3種類で、それぞれ、165名、191名、230名の計586名が出走しました。

また、昨年の台風14号の影響により、やむを得ずコースを一部変更。地域おこし協力隊員をメインに、試行錯誤を重ね、新コースが出来上がりました。大会当日は、両日とも天気に恵まれ、特に、2日目は猛暑日でしたが、3コースの平均完走率は、81・3%でした。

1日目は、ショートとミドルのレースが、2日目にロングのレースが展開されました。1日目の夜には、3大会ぶりに前夜祭(1日目の出走者にとっては後夜祭)も行われ、大会名のとおり、「パーティー」感を前面に出し切ったものとなり、選手の皆さんも全力で楽しまれていました。



帰ってきた前夜祭

コロナ禍を経て、今回、3大会ぶりに復活した前夜祭。10月にプレオープンを控える市房山キャンプ場を開放し、水上村ふるさと観光大使である高村公平氏と塚原哲平氏が司会を務め、会場は大いに盛り上がりました。



水上村のステージを堪能

選手の間で「上り下りがハードなコース」として知られるこの大会。レース中は、そのきつさから、リタイアするかもしれないかの葛藤も、選手の中であつたようです。しかし、途中に現れる水辺やエイド（給食所）で救われることがあつたとのこと。つらさも楽しさも含め、全身で水上村を堪能いただけたことでしょうか！

応援とご協力ありがとうございました

ごじやいました

今大会にご協力いただきました交通安全指導員をはじめ、各関係機関、ふるまい食を提供いただいた店舗等のみなさん、本当にありがとうございます。選手からは、沿道での応援の温かさや食のおいしさに触れることができ、水上村にまた来たいという声をいただきました。



オフィスが供用開始



ライトオフィスの供用を開始しま

【湯山サテライトオフィス】

の本社から離れた所に設置されたノウハウをもつIT企業等がそこ事業展開や新たなビジネスの創ることで、地域の課題解決など、

パソコン一つで仕事ができるITクを推進する企業が都市部で増加れば、どこでも仕事ができるたは、追い風と捉えられています。進、関係人口の創出を図るための用を行っていきます。



湯山神揚地区にある「もとゆの森公園」内の遊休施設を改修。住所は、湯山1412番地。

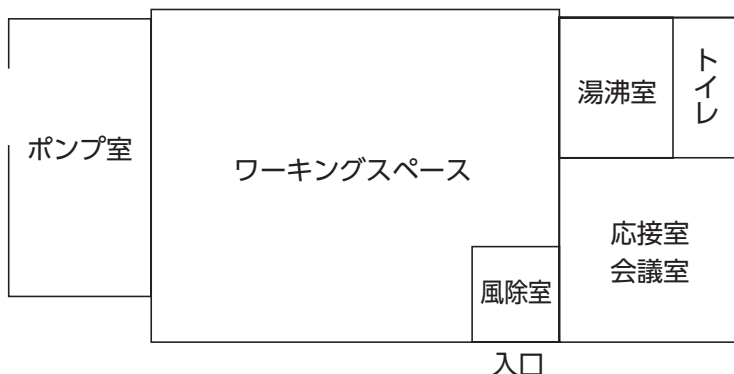

【使用料】

名称	使用区分	使用料の区分	使用料
湯山サテライトオフィス	オフィス	1月あたり	30,000円
	コワーキング	1席1日あたり	1,000円
	その他	1時間あたり	1,000円
		1日あたり	5,000円

※企業が進出した場合、中長期的に、その他一般の方の使用ができない可能性があります。

【利用期間】

通年。ただし、オフィス、その他での使用を除き、土、日、祝日及び12月29日から翌年1月3日は利用不可。

【利用時間】

オフィス、その他での使用を除き、午前8時30分から午後5時まで

ご案内 サテライト

【岩野サテライトオフィス】



岩野高瀬地区にある古民家を購入。住所は、岩野622番地。

キッチン	洋室	トイレ	洗面	浴室	キッチン・洗面台
		廊下			
	和室		洋室		廊下
縁側			縁側		玄関



岩野地区と湯山地区にて、サテライトした。

サテライトオフィスとは、企業オフィスのこと。先駆的な技術やへ進出することで、村内における出、また、地域との関わりができ地域の活性化が見込まれます。

昨今、コロナ禍をきっかけに、企業などを中心に、リモートワーク傾向にあります。通信環境さえあめ、水上村のような地方にとって今後、地域振興、移住定住の拠点施設として、企業誘致や利活

【使用料】

名 称	使用区分	使用料の区分	使用料
岩野サテライトオフィス	オフィス	1月あたり	15,000円
	コワーキング	1席1日あたり	500円
	その他	1時間あたり	500円
		1日あたり	5,000円

※企業が進出した場合、中長期的に、その他一般の方の使用ができない可能性があります。

【使用の流れ】

1. 利用希望日時や目的について事前問い合わせ
2. 利用許可申請書を提出
3. 利用許可書と使用料納付書を受領後、使用料を役場会計室にて前納
4. 利用前に鍵を借りる
5. 利用後に鍵を返却 ※戸締り等にご協力ください。

問合せ：地方創生推進課 TEL 44-0312

子どもクッキング教室「何を作るかお楽しみ！！」

8月1日（火）、保健センターにて子どもクッキング教室を行いました。

今回は17名の児童が参加し、「何を作るかお楽しみ！！」と題して、栄養たっぷりのカレーライスを作りました。慣れない包丁さばきに苦戦しましたが、友達と協力し、おいしいカレーライスを作りました。自分達で作ったカレーライスのおいしさは格別で、子供たちは嬉しそうに食べていました。

ご協力いただきました講師の皆様には大変お世話になりました。今後とも活動へのご参加をよろしくお願いいたします。



第2回ふるさと塾「川遊びカヌー体験」

8月19日（土）、汗の原親水公園にて、第2回ふるさと塾「川遊びカヌー体験」を行いました。

今回は9名の子どもたちが参加し、2名のインストラクターからカヌーの乗り方や、漕ぐ道具「パドル」の使い方を学んだ後、実際にダム湖に出てカヌーを体験しました。

中には初めて体験する子もいて、始めは戸惑いながらも徐々に上達していきました。

8月の台風の影響でゴイシツバメシジミチョウ観察会は残念ながら中止となりましたが、今年度はじめてのふるさと塾でカヌー体験を取り組むことができました。

今後も様々な計画を実施していきます。





水上学園だより 10月号

1. 2学期始業式



8月28日(月)に2学期の始業式を後期課程体育館で行いました。校長先生のお話、2年生、5年生、8年生の代表による2学期のめあて発表、校歌斉唱、そして生徒会長による体育祭スローガン発表も行いました。

2. 6年体験学習 (7月10日~12日)



鹿児島県鹿屋市の国立大隅青少年自然の家で2泊3日の体験学習を行いました。キャンプ、山登り、マリンスポーツ、カレー作りなど様々な体験活動を通して協力することの大切さを学びました。

奥球磨駅伝 競走大会

2023 10.1
SUN 10:30
開幕

越えていけ。
経験なんて関係ない。



主催：(一財)熊本陸上競技協会／多良木町／湯前町／水上村／あさぎり町 後援：熊本日日新聞社／人吉新聞社／TKUテレビ熊本
主管：球磨郡陸上競技協会／多良木町教育委員会／湯前町教育委員会／水上村地方創生推進課／あさぎり町教育委員会 特別協賛：(株)グッド／ブーマージャパン(株)／ガミンジャパン(株)他
【大会事務局】〒868-0701熊本県球磨郡水上村大字岩野90番地 水上村役場 地方創生推進課内 奥球磨駅伝競走大会事務局
TEL:0966-44-0312 FAX:0966-44-0662 Mail:mizukamisky@gmail.com

スポーツクラブ WINNER GOOD BIG
スポーツ振興くじ助成事業

GARMIN. Good PUMA

第2回奥球磨駅伝競走大会開催に伴う 交通規制のお知らせ

開催日 令和5年10月1日(日)

大会の概要

名称・期日：第2回奥球磨駅伝競走大会・令和5年10月1日(日) 雨天決行
主催：(一財)熊本陸上競技協会・多良木町・湯前町・水上村・あさぎり町
主管：球磨郡陸上競技協会・多良木町教育委員会・湯前町教育委員会・水上村地方創生推進課・あさぎり町教育委員会
種目：○高校の部7区間(42.195 km) ○大学・実業団の部4区間(42.195 km) 午前10時30分

皆様へご協力をお願い(交通規制などのご案内)

大会当日は、**10:00～13:00頃まで国道219号(あさぎり町～水上村)を全面通行止め**とするなど、交通規制を行います。沿線以外の通行可能な道路でも大幅な交通渋滞や混雑が予想されます。

沿道にお住まいの皆様をはじめ、各店舗、営業所などの関係者の皆様には、大変ご迷惑をおかけいたしますが、奥球磨駅伝競走大会の開催に、皆様方の温かいご理解とご協力をお願い申し上げます。

ご不明な点は事務局までお気軽にお問い合わせください。

奥球磨駅伝競走大会実行委員会事務局 水上村役場内 TEL:44-0312

令和5年10月1日(日)

第2回奥球磨駅伝競走大会開催のため、以下の時間に**全面通行止めの交通規制**がかかります。

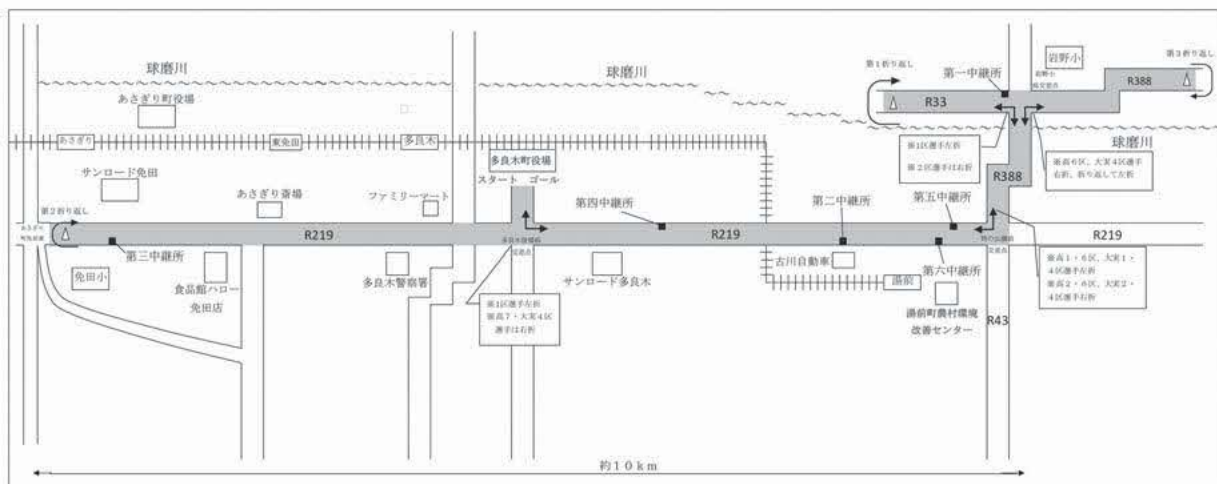

- 10:00-12:40頃 国道388号線 全面通行止(湯前町 時の公園前交差点～高瀬交差点)
- 10:00-11:15頃 県道33号線 全面通行止め(古淵橋先～岩野小学校前交差点)
- 10:00-13:00頃 国道219号線 全面通行止め(多良木町 駅前交差点～湯前町 時の公園前交差点)
- 11:00-12:10頃 国道219号線 全面通行止め(多良木町 駅前交差点～あさぎり町 免田東交差点)

※コースに接する道路にも交通規制がかかる場合があります。

※当日は、安全確保のため、予告なしに交通規制の時間や規制のかかる路線の変更があります。

※産交バスは午前10時から午後1時の便につきまして、運行中止となりますのでご理解とご協力をお願いいたします。

納税のお知らせ

10月の税金等

固定資産税	2期
国民健康保険税	6期
後期高齢者医療保険料	6期
介護保険料	4期

10月の納付書等発送日	10月13日(金)
10月の口座振替日	10月25日(水)
10月の納期限	10月31日(火)

★口座振替で納付されている方は、口座振替日の前日までに預貯金口座の残高の確認をお願いします。

★毎月発行しています口座振替通知書兼領収書が不要の方は、税務住民課までご連絡ください。
 なお、内容については、通帳記帳でご確認ください。

原動機付自転車、小型特殊自動車の新規登録はお済みですか？

原動機付自転車、小型特殊自動車を取得・譲渡等をされた場合は、新規登録・廃車の手続きを行ってください。手続きは、水上村役場税務住民課でお願いします。

- 役場で新規登録・廃車の手続きが可能な軽自動車
 - ・排気量 50 cc、90 cc、125 ccの原動機付自転車
 - ・小型特殊自動車（トラクター、田植え機、コンバインなど）



- 必要なもの
 - 新規登録…（1）車名、車台番号、排気量等がわかるもの
（自賠償保険証明書など）
 - （2）本人確認書類

- 廃車……………（1）ナンバープレート
- （2）本人確認書類



本人確認書類について

- ・1点で確認できるもの：運転免許証、マイナンバーカードなど
- ・2点で確認できるもの：保険証、年金手帳、預金通帳、診察券など

村県民税・固定資産税・軽自動車税・国民健康保険税・介護保険料・後期高齢者医療保険料

戸籍のことを知ろう!

戸籍とは

出生・婚姻届等により、親子・夫婦・兄弟などの親族的身分関係を登録し公証する制度です。

戸籍を使う時

相続、相続登記、年金請求、パスポート申請、婚姻届を提出する時

戸籍を請求できる方

本人、配偶者、父母や祖父母などの直系尊属、子や孫などの直系卑属

請求する時に必要なもの

①本人確認書類

1点で確認ができるもの：マイナンバーカード、運転免許証、パスポート

2点で確認ができるもの：保険証、通帳、診察券、学生証

②手数料

戸籍謄本・抄本 450円 除籍謄本・抄本 750円 改製原戸籍謄本・抄本 750円

③続柄がわかる戸籍

水上村の戸籍で続柄がわからない場合のみ、続柄がわかる戸籍が必要になります。



マイナンバーカード出張申請サポートのお知らせ

【日 時】 令和5年10月14日(土)
午前11時から午後4時まで

【場 所】 岩野公民館中研修室

マイナンバーカード申請・受け取り時間延長のお知らせ

【日 時】 令和5年10月16日(月)
午後7時まで

令和5年10月29日(日)
午前8時30分から正午まで

【場 所】 水上村役場 税務住民課

水上村
申請率 約94%
取得率 約86%
R5.8.31現在



税務住民課 戸澤・青木

年金生活者支援給付金制度について

年金生活者支援給付金とは、公的年金等の収入や所得額が一定基準額以下の年金受給者の生活を支援するために、年金に上乗せして支給されるものです。

受け取りには請求書の提出が必要です。ご案内や事務手続きは、日本年金機構（年金事務所）が実施します。

対象となる方

【老齢基礎年金を受給している方】

（以下の①～③の要件をすべて満たしている必要があります。）

- ① 65歳以上である。
- ② 世帯全員の市町村民税が非課税となっている。
- ③ 年金収入額とその他所得額の合計が881,200円以下である。

【障害基礎年金・遺族基礎年金を受給している方】

（以下の要件を満たしている必要があります。）

- 前年の所得額が4,721,000円以下である。
※ただし扶養人数によって異なります。



請求手続き

①新たに年金生活者支援給付金をお受け取りになる方

お受け取りの対象になる方には、八代年金事務所から9月頃順次、請求可能な旨のお知らせが届きます。同封のはがき（年金生活者支援給付金請求書）に記入し、八代年金事務所に提出してください。

※対象の方であっても、はがきを提出しないと支給されません。

②年金を受給し始める方

年金の請求手続きと併せて年金生活者支援給付金の請求手続きをしてください。

日本年金機構や厚生労働省を装った不審な電話や案内にご注意ください。

日本年金機構や厚生労働省から、口座番号をお聞きしたり、手数料などの金銭を求めたりすることはありません。

年金生活者支援給付金のご請求でお困りの方は、下記までご連絡ください。

『ねんきんダイヤル』：0570-05-4092（ナビダイヤル）

【お問合せ先】 税務住民課（年金係 中田）

山火事にご用心！

山火事は、例年春先のほか秋から冬にかけて発生しています。
 空気が乾燥し、森林内の落葉などが燃えやすい状態になっており、強風等によりたき火が燃え移り、山火事発生危険性が高くなります。
 山火事の原因の多くが、人のちょっとした火の取扱いの不注意で発生しています。
 一人ひとりが森林の大切さを認識し、防災意識を高めることが大切です。
 山火事予防にあたっては、次のことにご留意ください。

- ① 枯草等のある火災が起こりやすい場所では、たき火をしないこと。
- ② 強風時及び乾燥時には、たき火、火入れをしないこと。
- ③ 火入れを行う際は許可を必ず受けるとともに、十分な実施体制をとること。
- ④ たばこは指定された場所で喫煙し、吸い殻は必ず消して、投げ捨てないこと。

(参考) 出火原因別件数 (平成29年～令和3年の平均)

1	たき火	410件	31.5%
2	火入れ	240件	18.4%
3	放火(疑いを含む)	103件	7.9%
4	たばこ	62件	4.8%
5	マッチ・ライター	35件	2.7%
6	火遊び	18件	1.4%
7	その他(不明など)	433件	33.3%
合計		1,301件	

資料：消防庁統計資料に基づいて作成



令和4年度(2022年度)中山間地域等直接支払制度実施状況

令和4年度(2022年度)では、農地の維持・保全を目的とした第5期中山間地域等直接支払制度が本村でも実施されています。

農地には、作物を生産するだけでなく、水資源かん養、洪水防止、緑豊かな景観形成などの多様な機能があります。農家のみならず、農地の管理や水路・農道などの管理を行って、農地の保全に努めましょう。

本制度の交付金により、獣類被害対策や水路・農道の改修、機械の共同購入などが行われています。

(面積は対象面積) (単位:m²、円)

No.	集落	本体交付金				棚田地域振興活動加算				超急傾斜農地加算		合計金額	農業生産活動の実施状況	生産性の向上等に関する取組状況
		急傾斜		緩傾斜		超急傾斜		急傾斜		超急傾斜				
		面積	金額	面積	金額	面積	金額	面積	金額	面積	金額			
1	幸野原	24,117	506,457	0	0	0	0	0	0	0	0	506,457	適	適
2	高瀬	0	0	87,727	701,816	0	0	0	0	0	0	701,816	適	適
3	覚井	44,383	932,043	0	0	0	0	0	0	13,766	82,596	1,014,639	適	適
4	宮田	0	0	53,242	425,936	0	0	0	0	0	0	425,936	適	適
5	里坊	0	0	57,733	461,864	0	0	0	0	0	0	461,864	適	適
6	川内	48,252	1,013,292	0	0	0	0	0	0	7,582	45,492	1,058,784	適	適
7	馬場	23,515	493,815	18,892	151,136	0	0	23,515	235,150	0	0	880,101	適	適
8	湯山中央	313,834	6,590,514	15,270	122,160	0	0	313,834	3,138,340	0	0	9,851,014	適	適
9	下笠振	30,352	637,392	0	0	0	0	0	0	8,225	49,350	686,742	適	適
10	北目	88,373	1,855,833	5,510	44,080	0	0	88,373	883,730	0	0	2,783,643	適	適
11	高澄	144,229	3,028,809	0	0	76,368	1,069,152	67,861	678,610	0	0	4,776,571	適	適
12	舟石	189,652	3,982,692	0	0	129,170	1,808,380	60,482	604,820	0	0	6,395,892	適	適
13	本野	396,932	8,335,572	7,117	56,936	283,017	3,962,238	113,915	1,139,150	0	0	13,493,896	適	適
14	上笠振	29,713	623,973	0	0	0	0	0	0	29,713	178,278	802,251	適	適
合計		1,333,352	28,000,392	245,491	1,963,928	488,555	6,839,770	667,980	6,679,800	59,286	355,716	43,839,606		

『1 ha 以上の土地取引には、届出が必要です』

○届出の必要な土地取引

1 ha (10,000 m²) 以上の土地について、売買・交換・地上権の設定・譲渡等の契約を締結した場合、届出が必要となります。

※注意※ 一団の土地取引（事後届出制の場合）

個々の面積は小さくても、権利取得者（売買の場合であれば買主）が権利を取得する土地の合計が1 ha (10,000 m²) となる場合には届出が必要です。

○届出の手続き

土地の権利取得者（買主）は、土地の所在する市町村の国土利用法担当課窓口（本村の場合は役場総務課）に、契約（予約も含む）締結日を含めて2週間以内に届け出てください。

お問い合わせ先

- ・水上村役場総務課 担当：米来
- ・熊本県地域振興課地域づくり調整班 ☎096-333-2181

特設行政相談所開設

10月16日(月)~22日(日)は行政相談週間です。期間中、行政相談委員による特設の相談所を開設します。相談は無料で秘密は厳守されます。行政に関するどのようなことでも相談可能ですので、お気軽にご相談ください。

相談所開設日・場所：10月19日(木) 水上村保健センター

相談時間：午後1時~午後3時

相談員：行政相談委員 藏座利実 さん

※定例の行政相談会は、毎月第2木曜日に実施しております。

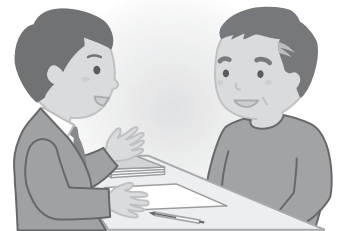

弁護士無料法律相談

日時：10月12日(木)
午後1時~午後4時

場所：水上村保健センター

相談員：弁護士等

※事前に予約が必要です。



お問合せ先：水上村社会福祉協議会
☎44-0782

行政相談所の開設

相談は無料で秘密は固く守られます。お気軽にご相談ください。

日時：10月12日(木)
午後1時~午後3時

場所：水上村保健センター

相談員：行政相談委員
藏座利実 さん

お問合せ先：総務課 尾前颯斗
☎44-0311



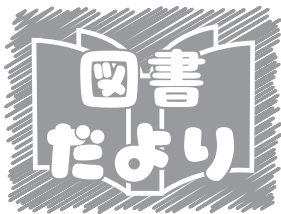

岩野公民館 図書室より 今月の新刊を紹介します！



かってもまけても
いいんだよ
オレーリー・シアン



フランスの乳幼児セラピストが考案した子ども自身で感情をコントロールするスキルを教える絵本シリーズ。子どもがどうしてよいかわからないとき、やっかいな気持ちを親子で見つめることで子どもの安心が育ちます。

木挽町のあだ討ち
永井 紗耶子



雪の降る夜。芝居小屋のすぐそばで、美しい若衆によるみごとな仇討ちが成し遂げられた。2年後、ある若侍が大事件の顛末を聞きたいと木挽町を訪れる。芝居者たちの話から炙り出される真相は…。第169回直木賞、第36回山本周五郎賞受賞案。

ピンヒールで車椅子を押す
畠山 織恵



誰よりも自分を信用できなかった少女が、障害とともに生まれた我が子を、誰よりも自分を信用できる子に育てようと挑んだ、23年間にわたる親子と家族の成長記録。自分を好きになり、自信が持てる勇気と希望の書。第1回ビジネス新人賞プロデューサー特別賞受賞作。

ジブリ食卓
天空の城ラピュタ
スタジオジブリ



スタジオジブリ作品から生まれた料理絵本シリーズ。作品に登場した食べ物や、作品世界からイメージして制作したオリジナルレシピを紹介しています。ユニークで楽しいオリジナルのレシピも登場。親子で、みんな、作ってみませんか！

令和5年度 球磨郡医師会 健康教室 受講者募集

日 時 11月1日(水)・8日(水)午後7時～午後8時30分
 場 所 球磨郡医師会館 研修室
 対 象 者 球磨郡内一般住民の方 受講無料

< 11月1日(水)『第1回健康教室』 >

- 午後7時～(45分程度)
 講話「小児におけるアレルギー疾患について」
 講師 球磨郡公立多良木病院 顧問兼小児科医師 師井敏裕先生
- 午後7時45分～(45分程度)
 講話「幼児期からの栄養管理」
 講師 球磨郡公立多良木病院 管理部 主任管理栄養士 前田朋子先生

< 11月8日(水)『第2回健康教室』 >

- 午後7時～(45分程度)
 講話「がんのお話」
 講師 球磨郡公立多良木病院 企業長 高森啓史先生
- 午後7時45分～(45分程度)
 講話「入退院支援 -活用できる社会福祉制度のご案内-」
 講師 球磨郡公立多良木病院 医療社会事業課 社会福祉士 谷口史弥先生

※受講ご希望の方は、球磨郡医師会
 (TEL42-4797)までご連絡下さい。
 ※尚、申込みなしでの当日の受講も可能ですので
 奮ってご参加下さい。

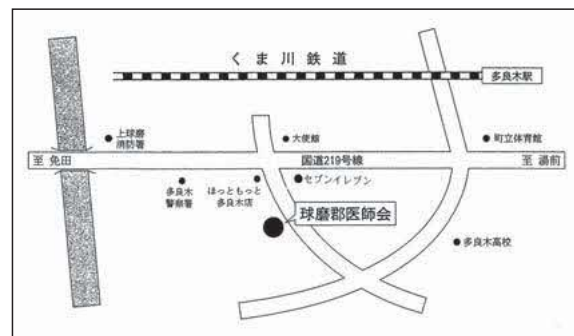

里親は、子どものための新しい生き方です

【10月は里親月間です。】

厚生労働省では、毎年10月を「里親月間」と位置づけ、里親制度を推進するための集中的な広報啓発を実施しています。

いろいろな理由で親と一緒に暮らすことができない児童は、全国に約42000人、熊本県で約630人います。その子どもたちを、自らの家庭に迎え入れさまざまなサポートを受けながら養育するのが「里親制度」です。

熊本県(県南)におきましても、様々な取り組みを行っています。

里親制度について、おたずねになりたい方は下記までご連絡ください。

また、団体・グループなどで聞いてみたい場合は、出前講座をいたします。

費用はかかりません。要望に合わせて、内容も里親制度だけでなく、児童虐待やこどもの「今」の話もいたします。



田植えサロン(錦町)



すまいるカフェ(レストラン・ボノ)

(お問合せ)

里親家庭支援センター 優里の会

電話から 096-234-8967 (平日9:00～17:00)

メールから satooya@yuurinokai.com

LINE 公式アカウントから ⇒



第19回 球磨人吉地域合同断酒大会開催のお知らせ

コロナ禍や水害を乗り越え4年ぶりに球磨人吉地域合同断酒大会を開催します。一年を振り返り、互いに気を引き締め、新たな気持ちで再出発をする意味でも、師走の多忙な時期ではありますが、皆様のご理解とご協力をお願いいたします。

期 日…令和5年12月10日(日)

時 間…13:00開会(16:00開会予定)

場 所…人吉こころのホスピタル(デイケア2F)

参加費…無料

問合せ…球磨人吉地域合同断酒大会 事務局
(人吉こころのホスピタル内)
☎22-4051



人吉高校同窓会よりおしらせ

熊本県立人吉高校創立100周年記念事業

ホームカミングデイ

同窓生・保護者・地域のみなさん、どなたでもご来校ください。

と き：令和5年11月10日(金) 13:00~15:30
11日(土) 8:40~15:00

ところ：人吉高校(第一体育館、教室、図書館)

11月10日(金)

○トークショー

14:00~15:00 第一体育館

中原丈雄(全22期:俳優)、高村公平(全47期:タレント)、
恒松聡美(全47期:TKUアナウンサー)によるトークショー
司会:有地永遠子

(全31期:人吉球磨月刊情報誌「どぎゃん」編集長)

11月10日(金)・11日(土)

○記念展示

前原勘次郎先生(植物学者)コレクション
犬童球溪先生(音楽家)没後80年記念企画
高橋文庫(県指定重要文化財)
「人高の群像」パネル展示

11月11日(土)

○生徒課題研究発表会 (BYH)

8:40~12:00 第一体育館

○演奏会他(生徒会企画)

13:00~15:00 第一体育館

吹奏楽部現役・OBIによる演奏会他

友情出展(予定:球磨工・球磨中央・南稜高・球磨支援学校)

○記念授業 13:00~15:00 教室

*元職員による「もう一度受けたい授業」

講師:濱 義寛(全13期)、深水裕二(全32期)、田中義章、
齋藤健二郎(全20期)、森 英和(全24期)

*同窓生講師による「ようこそ先輩!」

講師:ウインキー・ホワイト(全26期)、永江友二(全35期)、
富山孝治(全41期)、土屋望生(全63期)

○キッチンカー出店

※駐車台数は450台分ありますが、なるべく
乗り合わせの上、ご来校ください。

人吉高校 同窓会

検索

人吉高校同窓会公式HP
QRコード→





その場で
できる
防災訓練



©2010熊本県くまモン

熊本

シェイクアウト訓練

シェイクアウト訓練は、地震を想定した**その場でできる**防災訓練です。

1分間の訓練で**3つの安全確保行動**を身につけましょう！



【提供】「効果的な防災訓練と防災啓発」提唱会議

シェイクアウト訓練のあとは…

+1 プラスワン

の取組みを！

家庭や職場でできる**取組み**を何か1つ
実践してみましょう！

- +1 避難場所・避難経路の確認
- +1 防災情報の確認
- +1 家具の固定状況の確認
- +1 備蓄品・非常持出品の確認

※当日午前8時に、**県防災情報メールサービス**から訓練のお知らせを行います。

★メール登録はこちら ➡



■ 訓練前日までの準備

- ・ 県防災情報メールサービスに登録しましょう。
訓練当日に、訓練メールが届きます。

★まだ登録がお済みでない場合は、こちらから

※配信カテゴリ選択において「県からの防災等に関するお知らせ」を選択してください

※システムメンテナンスにより登録ができない期間があります

- ・ 防災ハンドブックを一読しましょう。
日頃の備えについて学習します。

★ハンドブックのダウンロードはこちら



■ 訓練当日にすること

1. シェイクアウト訓練



- ・ 地震を想定した訓練を行います。
- ・ 10月21日午前8時に、県防災情報メールサービスで訓練のお知らせを配信しますので、その場で1分間、3つの安全確保行動※をとってください。

※「姿勢を低くする、しゃがむ」⇒「頭や身体を守る」⇒「揺れが収まるまで動かず待つ」

2. プラスワンの取組み

- ・ シェイクアウト訓練といっしょに参加者が自主的に行うプラスアルファの訓練です。
- ・ 家庭や職場でできる取組みを何か1つ実践してみましょう！

+1 プラスワンの取組み例

- 防災マップなどを見て、避難場所や避難経路を確認



- 防災情報や5段階の警戒レベルの確認



- 県HP『防災情報くまもと』の確認

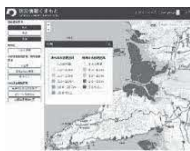

★ご利用はこちら



- 家具の固定状況の確認

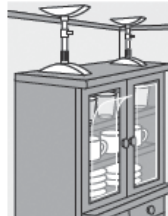

- 備蓄品・非常持出品の確認



- ・ 最後に、家庭や職場などで訓練の振り返りを行いましょう。

■ 訓練を行う際の注意点

- 周囲の状況をよく確認し、訓練を実施してください。
- 任意の日時で訓練を行う場合は、訓練用の音源を事前にダウンロードし合図として使うことができます。

★音源はこちら シェイクアウト提唱会議HP



【お問い合わせ】 熊本県知事公室危機管理防災課 TEL：096-333-2811

熊本シェイクアウト訓練

検索

相談
無料

人吉・球磨 復興支援企画

事業承継相談会

人吉・球磨の事業者様のこんなお悩みにお答えします！

後継者がいない
今後会社は
存続できるのか

従業員に後継者
として
会社を任せたい

会社（事業）を
譲りたい!!

親族への
事業承継を
したい

事業承継は
どのように
進めていけば
よいか

体に不安が
あるので、
将来が不安

相談日時 2023年10月19日（木） 午前10時半～16時

相談会場 くまりば（旧国民宿舎くまがわ荘）
人吉市相良町4番地2
10:30～12:00、13:00～14:30、
14:30～16:00 の3枠

完全
予約制

相談員

熊本県事業承継・引継ぎ支援センター

サブマネージャー（引継ぎ支援担当） 河本 龍二（中小企業診断士）
エリアコーディネーター 根岸 倫太郎（中小企業診断士）

秘密厳守

主催

人吉市・熊本県事業承継・引継ぎ支援センター

共催

人吉商工会議所 ヒットビズ

参加をご希望の方は下記へお申込みください（FAXでも可能です）。

TEL ※お電話での受付は平日の9:00～17:00になります。

0966-22-2111（内線2133） 人吉市経済部商工観光課
E-mail: syoukoukankou@hitoyoshi.kumamoto.jp

096-311-5030 熊本県事業承継・引継ぎ支援センター
E-mail: syoukei-knw@kmt-cci.or.jp

お知らせ

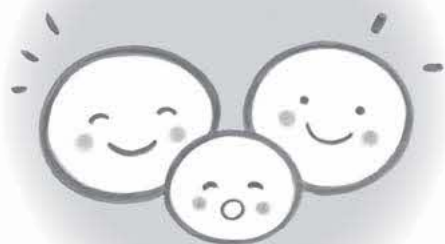

information

その他 飼い犬への狂犬病予防注射は義務です!

狂犬病予防法に基づき、犬の飼い主は、飼い犬に年1回(期間…4月～6月)の狂犬病予防注射を受けさせる義務があります。

また、飼い犬へ予防注射を受けさせていない方は、動物病院等で予防注射を受けさせましょう。

※昨年度までの新型コロナウイルスウィルス感染拡大の影響による接種期間延長の特例措置については、今年度の実施予定はありませんのでご注意ください。

圃人吉保健所

☎(22)3108

その他 10月は里親月間です

里親制度とは、親の病気や虐待など、様々な理由により家族と生活ができない子どもを、自分の家庭で預かり、温かな愛情をもって養育する制度です。大変なこともあるかもしれませんが、たくさんの支援機関が里親家庭をサポートしていきます。まずは、お気軽にお問い合わせください。



【里親】は、特別な存在ではありません。

圃子ども家庭福祉課

☎096(333)2228

その他 歯科衛生士を目指しませんか

熊本県歯科医師会はお口の健康日本一を目指しています。

そのためには、歯科衛生士のあなたの力が必要です。

今、歯科衛生士は
・むし歯、歯周病の予防や治療

・高齢者や介護の必要な方の誤嚥性肺炎やフレイルの予防

・がんなどで入院をされている患者さんの口腔健康管理などに取り組んでいます。

得意な分野で活躍しませんか。
詳しくは、熊本県歯科医師会まで

圃熊本県歯科医師会

☎096(343)8020

その他 できることから始めよう、みんなで食品ロス削減!

10月は「食品ロス削減月間」です。

熊本県では、日常生活でぐり組める4つの行動を食品ロス削減アクション『四つ葉のクローバー運動』として推進しています。

- 買い物時の「てまえどり」
- 外食時の「食べきり運動」
- 事業者参加の「フードドラ

みつめる、みとめる

— 11月10日～12月10日は熊本県人権月間です —



みつめる、みとめる

— みんな違う個性、みんな願う幸せ —

人権をより身近なものとするきっかけをつくるとともに、人権に対する正しい理解と認識を深めるため、熊本県人権フェスティバルをはじめとして、パネル展、シンポジウム・講演会・研修会など、県や市町村による人権に関する様々なイベントが県内各地で行われます。ぜひご参加ください。

熊本県人権月間特設サイト (10月10日公開予定)

<https://kumamoto-jinken.com/>

■問合せ 県人権同和政策課 TEL 096-333-2299



熊本県人権啓発キャラクター
コッコロ

イブ」

●消費者意識を活かす「食ロスチェック」

詳しくは、熊本県ホームページをご覧ください。

熊本県 食品ロス削減 検索



●熊本県消費生活課

☎096(333)2309

その他 定期購入に関する消費生活トラブルは消費生活センターへ

ネット通販で「お試し価格」の広告を見て、1回だけのつもりで申し込んだが、定期購入になってしまったという相談が寄せられています。

ネット通販には、クーリング・オフ制度がなく、いったん契約すると簡単に解約できません。申し込む際は、最終確認画面で内容や解約条件などを慎重に確認しましょう。

定期購入に関するトラブルでお困りの場合は、局番な

しの「188」におかけください。お近くの消費生活センター等に繋がります。

その他 農薬の空容器は適正に処理しましょう

農産物を生産・出荷される方が使用した農薬空容器は、産業廃棄物であり、野焼きや不法投棄が法律で禁止されています。これら空容器の処分については、排出者である農業者自らが適切に処理するか、専門の廃棄物処理業者に処分を委託することが法律で義務付けられています。また、農薬空容器の処分にあたっては、容器内に残った農薬も適切に処分する必要があります。詳しくは、購入店または熊本県農業技術課にお尋ね下さい。

●熊本県農業技術課

☎096(333)2381

その他 道路に張り出している木の伐採にご協力を!!

道路や歩道への枝の張り出しや倒木により歩行者や

自動車等に損害が発生した場合、樹木所有者の管理責任を問われることがあります。

よって、道路沿いで樹木を所有されている方は点検を実施していただき、危険な場合は伐採する等の措置を講じていただきますようお願いいたします。

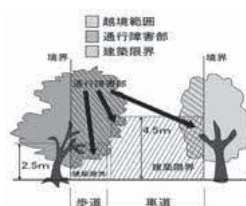

●熊本県道路保全課

☎096(333)2495

その他 職場のトラブル解決に「あっせん」をご利用ください

熊本県労働委員会は、解雇や労働条件の変更など、労働者と事業主とのトラブルについて、自主的な解決が難しい場合に、3名の委員が話し合いによる解決をお手伝いする「あっせん」を行っています。手続きは簡単で、費用は無料です。正社員か否かは問いません。また、事業

【ワンストップ就労相談窓口・ジョブカフェ(無料)】

人吉・球磨地域の人材確保・マッチングのため、ジョブカフェ・球磨ランチは、事業所・求職中の方々の支援をしています。

就労に関するどんなことでも、(応募書類作成等)お気軽にご相談ください。

■対象者：求職、転職希望の方、採用活動中の事業所、どなたでもOK! 年齢制限なし。
(事業所・求職者本人・家族・学校の先生)

■開所時間：月曜日～金曜日(10:00～17:00) 祝祭日は休み(予約制)

■問合せ先：ジョブカフェ・球磨ランチ 電話番号：22-0555

■住所：〒868-8503 人吉市西間下町86-1 球磨地域振興局3階

■10月出張相談会日程



期日	時間	場所
10月18日(水)	13:00～16:00	あさぎり町ポッポ一館2階和洋室
10月20日(金)	13:15～16:00	ハローワーク球磨会議室(面接セミナー)
10月23日(月)	13:00～16:00	湯前駅レールウイング「展示体験販売施設」
10月26日(木)	13:00～16:00	多良木町多目的センター

主の方も利用できません。
まずは、お気軽にご相談ください。

熊本県労働委員会事務局
☎096(333)2753

その他 第83回県科学展開催の お知らせ

県内の児童生徒や教職員が夏休みの自由研究やクラスで取り組んだ科学探究物の中から選出された約120点が展示されます。科学実験の体験イベントも予定しています。

●期日 11月2日(木)～

5日(日) 9時～17時

●会場 東海大学 熊本キャンパス 3号館5階
熊本市東区渡鹿9丁目1番1号

●入場料 無料

●熊本県立教育センター

理科研修室

☎0968(44)6613

詳しくは

熊本県 科学展

で検索!

熊本県子ども・若者総合相談センター 熊本県ヤングケアラー相談支援センター 合同出張相談会&座談会 in 人吉

不登校、ひきこもり、疾病、障がい、就労、人間関係やヤングケアラーに関すること等さまざまな悩みや心配されていることについてご相談ください。本人はもちろん、家族、関係者の方でも大丈夫です。

合わせて、家族の困ったこと、不安な事、将来の事、人に話しにくいことがある方で、同じように困っている方とお話をする座談会を開催します。(要予約)

※新型コロナウイルス感染拡大防止のため、マスクの着用、当日の体調

チェック、氏名・連絡先をお伺いさせていただきます。また、新型コロナウイルスの感染状況によって中止する場合がございますので参加希望の方は一度お問い合わせください。



相談日：令和5年10月6日(金)

時間：相談会 10:30～15:30 (※15:00までにご来所ください。)
座談会 13:00～14:30(要予約)

会場：球磨地域振興局
人吉市西間下町86-1 熊本県球磨総合庁舎

料金：無料

対象：子ども・若者(ヤングケアラーを含む)とそのご家族、関係者等

連絡先：熊本県子ども・若者総合相談センター～COCON ここん～
熊本市東区月出3丁目1-120 熊本県精神保健福祉センター2階

電話：熊本県子ども・若者総合相談センター 096-387-7000(月～金 8:30～21:00)
熊本県ヤングケアラー相談支援センター 096-384-1000(月～金 8:30～17:00)

Mail：kowaka-cocon@wind.ocn.ne.jp 熊本県子ども・若者総合相談センター(24時間受付)

kumamotoyoung@wonder.ocn.ne.jp・熊本県ヤングケアラー相談支援センター(24時間受付)

H P：http://kowaka-cocon.jp/

水上村職員紹介

地域おこし協力隊



なかむら まこと
中村 真子 (21)
(神揚)
地方創生推進課

地域の方々に笑顔と元気を届けられるよう精一杯頑張ります。

行政書士制度広報月間

熊本県行政書士会では、毎年10月を「行政書士制度広報月間」として、行政書士のPR活動を実施しております。本年も下記のとおり無料相談会を開催します。

無料相談会

- ①各種許認可・登録に関すること。
(建設業・運送業・風俗営業・開発・農地転用・車庫照明・車両登録・在留資格など)
- ②会社・医療法人・公益法人等の法人設立に関すること。
- ③遺言・相続に関すること。
- ④内容証明書・契約書の作成に関すること。

電話無料相談

電話で相談に応じます

日時 10月2日(月) 午前10時より午後4時まで
場所 熊本市中央区水前寺公園 13番36号
熊本県行政書士会館
電話番号 096-385-7301



街灯無料相談会

直線面談で相談に応じます

日時 10月25日(水)・26日(木) 午前10時より午後4時まで
場所 熊本市中央区手取本町6番1号
鶴屋百貨店 本館7階 レストランアベニュー レストスペース
電話番号 096-385-7301

上記についてのお問い合わせ

熊本県行政書士会
〒862-0956 熊本市中央区水前寺公園 13番36号
電話番号 096-385-7300

令和5年8月末現在
 人口 1,985 (-5)
 男 929 (-4)
 女 1,056 (-1)
 世帯数 844 (-1)
 ()内は先月比



■■■汚泥肥料販売のお知らせ■■■

人吉球磨広域行政組合汚泥再生処理センター（人吉市中神町）では、肥料を生産販売しております。

この肥料は、し尿等を処理する過程で発生する汚泥を発酵させたもので、粒状で取り扱いやすく、成分の効用についても大変ご好評をいただいております。

ぜひ、一度ご利用くださいますようお願いいたします。

- 名称 新・大地（汚泥肥料）
- 価格 1袋（15kg入） / 100円 ※お一人あたり20袋まで
- 成分 チッソ4.0% リン6.1% カリ0.24% 炭素窒素比6.0



※お願い 申し込みから引渡しまでの間、お時間をいただきますので、ご予約は早めにお願
 します。（予約は、お電話もしくはご来場にて承ります。）

現在、好評につき予約から引渡しまで約2ヶ月待ちです。

なお、お一人様1回あたり20袋までの配付です。

肥料の引渡日時は、火曜及び木曜日の午前9時から午後4時までです。

（ただし、正午から午後1時までには昼休みのため配付できません。）

肥料の引渡し前日までに引渡しの電話をおかけしますので、お忘れのないようお願い
 いたします。

【生産事業場】（肥料の予約受付・引渡し）

人吉球磨広域行政組合 汚泥再生処理センター

熊本県人吉市中神町字城本 1348 番地 1

TEL : 22-8558 FAX : 22-8560

燃えるごみ 燃えないごみ・鉄くず・ガラス・陶器

アルミ缶・スチール缶・透明びん・茶色びん

日 SUN	月 MON	火 TUE	水 WED	木 THU	金 FRI	土 SAT
★イベント ★税金	お知らせ 元気クラブ	保……保健センター (☎44-0782) 岩公…岩野公民館 (☎44-0333) 石交……石倉交流施設			多保…多良木町保健センター さくら…さくらヴィレッジ	
1 ★ 第2回奥球磨 駅伝競走大会	2	3 健康相談 保 10時~12時	4 運動教室 岩公 13時30分~14時30分	5 岩公 9時30分~ 石交 13時30分~ 3・6か月児健診 12時50分~ 多保	6 ★ 市房キャンプ場 プレオープン式典	7 健康相談 岩野保育所 ミニ運動会
8 ★ 第1回湯山地区 スポーツフェスティバル ★ 岩野地区スポーツ レクリエーション	9 スポーツの日 	10 健康相談 保 10時~12時	11 運動教室 岩公 13時30分~14時30分	12 岩公 9時30分~ 石交 13時30分~ 離乳食教室 多保 受付9時30分まで 行政相談 保 13時~15時 弁護士無料相談 保 13時~16時	13	14 健康相談 湯山保育所 ミニ運動会 マイナンバー カード休日受付 (申請のみ) 11時~16時
15	16 マイナンバー カード受付延長 17時15分~19時	17 健康相談 保 10時~12時	18 運動教室 岩公 13時30分~14時30分	19 岩公 9時30分~ 石交 13時30分~ 特設行政相談 保 13時~15時	20	21 ★ 第21回えびす祭り
22	23 ひめトレ 岩公 10時~11時	24 健康相談 保 10時~12時	25 ★ 10月口座振替日	26 岩公 9時30分~ 石交 13時30分~	27 5歳児育児学級 13時~ 保	28
29 マイナンバー カード休日受付 8時30分~12時	30	31 ★ 10月納期限 健康相談 保 10時~12時	★ごみ袋には必ず名前を書いてください。 ※予定ですので、変更になることがあります。			

球磨医師会休日在宅医 & 当番薬局

※病院の都合により変更となる場合があります。ご了承ください。
 ※休日当番医に行かれる際は、事前に電話で確認をお願いします。

日	曜日	病 院	薬 局
1	日	渡辺医院 ☎ 42-2541 高田内科医院 ☎ 38-3677 人吉医療センター小児科 ☎ 22-2191	掛井眼科医院 ☎ 22-3383 田中クリニック ☎ 22-7222
8	日	上球磨クリニック ☎ 42-5868 田中医院 ☎ 38-0061 やまむら小児科・内科 ☎ 45-0005	堤病院 ☎ 22-0200 外山胃腸病院 ☎ 22-3221
9	月	横山医院 ☎ 42-2132 酒瀬川内科 ☎ 38-0050 増田クリニック小児科 ☎ 22-3570	外山内科 ☎ 22-2003 とやまクリニック胃腸科・肛門科 ☎ 28-3375
15	日	仁田畑クリニック ☎ 42-1123 ほづみ皮膚科医院 ☎ 26-5300 公立多良木病院小児科 ☎ 42-2560	人吉リハビリテーション病院 ☎ 24-6111 豊永耳鼻咽喉科医院 ☎ 22-2031
22	日	増田耳鼻咽喉科クリニック ☎ 45-8001 小川整形外科医院 ☎ 38-3455 たかはし小児科内科医院 ☎ 24-2222	浜田醫院 ☎ 22-3415 人吉皮膚科医院 ☎ 22-6211
29	日	東病院 ☎ 45-5711 権頭医院 ☎ 36-0008 やまむら小児科・内科 ☎ 45-0005	ひとよし内科 ☎ 24-12110 ふかみ耳鼻咽喉科 ☎ 24-1126
			高階誠心堂薬局たらぎ店 [多] ☎ 42-1117 高階誠心堂錦調剤薬局 [錦] ☎ 38-4940 さくら調剤薬局医療センター前店 [人] ☎ 32-9657
			高階誠心堂薬局本店 [人] ☎ 22-4633 鬼木調剤薬局 [人] ☎ 22-7122
			たらぎ調剤薬局 [多] ☎ 43-0221 エスエス堂きりん本町薬局 [あ] ☎ 45-6330
			ひこ薬局下林店 [人] ☎ 24-1400 うさぎ薬局人吉店 [人] ☎ 32-9621
			つばめ薬局 [錦] ☎ 25-2500 五日町薬局 [人] ☎ 23-6228
			このまち薬局 [人] ☎ 23-6933 きんなん薬局 [人] ☎ 28-3335
			ひこ薬局多良木店 [多] ☎ 49-1011 ファーコス薬局多良木いちご [多] ☎ 42-6888 山口薬局 [多] ☎ 42-2123
			クスノキ薬局御薬園店 [人] ☎ 32-9183 ココ薬局 [人] ☎ 22-7995
			清風薬局サンロード免田店 [あ] ☎ 49-9600 たんぼぼ薬局 [人] ☎ 23-6170
			人吉けんこう堂薬局 [人] ☎ 22-1020 高階誠心堂薬局西間店 [人] ☎ 22-7880
			マリーヌ岡原薬局 [あ] ☎ 45-6023 きりん薬局岡原店 [あ] ☎ 45-1280 エスエス堂きりん本町薬局 [あ] ☎ 45-6330
			百太郎薬局 [錦] ☎ 28-8123 クスノキ薬局御薬園店 [人] ☎ 32-9183 宝来調剤薬局 [人] ☎ 22-6884

[水] …水上村 [錦] …錦町 [あ] …あさぎ町 [多] …多良木町 [湯] …湯前町 [相] …相良村 [人] …人吉市

